



PORTO DO RECIFE S.A.

## CONSELHO DE ADMINISTRAÇÃO DA PORTO DO RECIFE S.A.

### ATA DA 199ª REUNIÃO ORDINÁRIA

Às dez horas (10h:00min) do dia dezoito de agosto de dois mil e vinte e cinco (19/08/2025) na sala de reunião da empresa Porto do Recife S.A., sito na Praça Comunidade Luso Brasileira, nº 70 - Bairro do Recife – Recife/PE, reuniu-se o Conselho de Administração da empresa Porto do Recife S.A., com a presença dos seguintes conselheiros: **Guilherme Reynaldo de Rangel Moreira Cavalcanti** (Presidente), **André Luís Férrer Teixeira Filho** (Membro), **Bruno de França Bezerra dos Santos** (Membro), **Isabely Sátiro Pádua** (Membro), **Thallyta Figuerôa Peixoto** (Membro), **Denaldo de Jesus Coelho de Araújo** (Membro) e, como convidados, **Paulo Corrêa Nery da Fonseca**, (Presidente do Porto do Recife) **Adriano Nemésio Martins** (Diretor Administrativo e Financeiro da empresa Porto do Recife S.A.), **Marcos José Matoso de Lima** (Diretor Técnico da empresa Porto do Recife S.A.), **Thaís Barbosa Madeira** (Advogada lotada na Coordenadoria Jurídica da empresa Porto do Recife), **Sâmela Laís de Oliveira Andrade** (Assessora de Conformidade, Controle Interno e Gestão de Riscos da empresa Porto do Recife S.A.), **Joyce Auxiliadora dos Santos Silva Melo** (Apoio Técnico lotada na Assessoria de Conformidade da empresa Porto do Recife S.A.), **Gilvânia Lúcia Mendes de Moura Gomes** (Auditora Interna da empresa Porto do Recife S.A.). Na sequência, a reunião foi iniciada passando a tratar dos seguintes itens de pauta: **1) AUTORIZAÇÃO DO CONSELHO DE ADMINISTRAÇÃO PARA CRIAÇÃO DE 05 (CINCO) CARGOS PARA COMPOR O QUADRO DE EMPREGADOS DA EMPRESA PORTO DO RECIFE S.A.:** para tratar do assunto relativo a este item de pauta, o Presidente deste Conselho, Dr. Guilherme Reynaldo de Rangel Moreira Cavalcanti, convidou o Presidente da empresa Porto do Recife S.A., Dr. Paulo Corrêa Nery da Fonseca, para apresentar a proposta sobre a criação de 05(cinco) cargos, anexa, para compor o quadro de empregados comissionados da empresa Porto do Recife S.A., o qual passou a expor o que segue: “antes de mais nada, gostaria de registrar que, com a criação dos cargos propostos aos senhores conselheiros, nesta Reunião, o Porto do Recife, diante do atual cenário de inovações e de transformação digital, tem como objetivo acompanhar as mudanças tecnológicas do setor e implementar soluções inovadoras que agreguem valor às atividades do Porto do Recife. Nesse viés, investir em uma equipe voltada para a inovação e à tecnologia da empresa se torna essencial para aumentar a competitividade, a eficiência, a lucratividade e o crescimento sustentável, que viabilizarão a criação de novos produtos/serviços, a automação de processos, a análise de dados e a melhoria na tomada de decisões, sendo a informação digital um exemplo prático dessa evolução. Como exemplo de atuação dos investimentos nessa área de inovação e tecnologia, no atual cenário brasileiro e mundial, podemos destacar o Porto de Santos (SP), o Porto do Itaquí (MA) e o Porto de Suape (PE), que se mantêm investindo em iniciativas voltadas para o desenvolvimento, para o aumento da eficiência, da segurança das operações portuárias, mantendo-os como referência no setor portuário e logístico do país. Nesse sentido, em função da nossa necessidade de reforço operacional voltado à inovação e à transformação digital no Porto do Recife, a nossa proposta é de reestruturar a área de tecnologia da empresa com a criação de 01(um) Coordenador de Inovação e Tecnologia (DAS-4), 01 (um) Coordenador Técnico (CAA-1) e 01 (um) Assessor Técnico (CAA-2), área que será diretamente subordinada à Diretoria da Presidência da empresa Porto do Recife S.A., objetivando impulsionar o desenvolvimento do Porto, apresentando soluções voltadas para as ações de inovação e de transformação digital, a médio e longo prazos. Atualmente, a empresa Porto do Recife S.A. dispõe de uma Assessoria de Tecnologia e Comunicação, composta por dois empregados (01 Assessor Técnico (CAA-2) e um Apoio Técnico (CAA-4) e que não estão dedicados à inovação e à transformação digital e, com a nova

ATA DA 199ª REUNIÃO ORDINÁRIA DO CONSELHO DE ADMINISTRAÇÃO DA EMPRESA PORTO DO RECIFE S.A.

Praça da Comunidade Luso Brasileira, 70 – Bairro do Recife – CEP: 50030-280.

TEL: 81 3183.1900/1902

presidencia@portodorecife.pe.gov.br



http://assinador.pscs.com.br/assinadorweb/autenticacao?chave1=76MK91FFK0grT\_IUBweiqW&chave2=biVYHk0tZxwAGXCK14FDLW  
ASSINADO DIGITALMENTE POR: 02742235469-ISABELY SATIRO PAUDAI09544858407-THAIS BARBOSA MADEIRA|06019108422-ADRIANO NEMESIO MARTINS  
07680208409-THALLYTA FIGUEROA PEIXOTO|05786985440-MARCOS JOSE MATOSO DE LIMA|62531581472-PAULO CORREA NERY DA FONSECA  
08463593402-SAMELA LAIS DE OLIVEIRA ANDRADE|08510344469-ANDRE LUIS FERRER TEIXEIRA FILHO|24814059434-DENALDO DE JESUS COELHO DE ARAUJO

1-6

05/09/2025



Certifico o Registro em 05/09/2025

Arquivamento 20258590602 de 05/09/2025 Protocolo 258590602 de 04/09/2025 NIRE 26300011999

Nome da empresa PORTO DO RECIFE S/A

Este documento pode ser verificado em <http://redesim.jucepe.pe.gov.br/autenticacaodocumentos/autenticacao.aspx>

Chancela 51333932945362



**PORTO DO RECIFE S.A.**

estruturação da área de tecnologia, através da criação dos cargos acima propostos, a nova Coordenadoria de Inovação e Tecnologia contará com o apoio de 05(cinco) empregados na equipe, o que viabilizará o investimento que pretendemos promover na referida área e o conseqüente reconhecimento do Porto do Recife como um importante equipamento para o desenvolvimento portuário e logístico, no cenário nacional e internacional. Cabe ressaltar que a empresa Porto do Recife S.A. já vem participando de seminários promovidos por alguns Estados do Brasil, a exemplo do Seminário de Inovação que foi realizado em Salvador – Bahia, na área de Meio Ambiente, no qual o Porto do Recife se fez presente, através dos seus representantes, porém nos falta uma Coordenação que articule essas ações e centralize os objetivos e as metas, voltados para a inovação e à tecnologia dentro do segmento portuário, nos aproximando daquilo que existe de mais moderno, viabilizando processos mais eficientes e que contribuam para o desenvolvimento do Porto do Recife”. Nesse momento, o Presidente deste Conselho, Dr. Guilherme Reynaldo de Rangel Moreira Cavalcanti, ressaltou que o Porto do Recife vem apresentando novas demandas e novos desafios e essa proposta de alteração na estrutura de cargos, para essa área específica, certamente, necessita de ser dotada de capital humano especializado. O Porto de Suape, por exemplo, vem realizando um trabalho muito bem feito em parceria com o Centro de Inovação e Conhecimento do Brasil – CESAR e, com essa parceria, iniciada no passado, que gerou legado e, também, a operacionalização de sistemas de gestão portuária eficientes, vale a pena buscar viabilizar ações como essa; além da iniciativa, também, de promover o Benchmarking com outros portos, como o Porto de Santos e o Porto de Salvador, utilizando essa ferramenta de gestão, através de experiências, da comparação sistemática de desempenho, das práticas e processos desenvolvidos pelos mencionados portos, objetivando aprender com os resultados positivos apresentados e implementar melhorias e adequações específicas para o Porto do Recife, identificando oportunidades de inovação, elevando a qualidade dos serviços e das operações, sempre buscando excelência na prestação do serviço público. Da mesma forma, entendo de fundamental importância, fazer uma avaliação periódica dos resultados apresentados pela área de inovação e tecnologia, a fim de verificar a evolução dos trabalhos que estão sendo desenvolvidos e o retorno dos investimentos aplicados para apresentar a este Conselho de Administração, assim como, compartilhar com os conselheiros as dificuldades enfrentadas, para que possamos ajudar no que for possível, tendo em vista que o Governo do Estado de Pernambuco vem realizando um trabalho muito bem feito na área de transformação digital, o que será possível compartilhar essas experiências positivas e não somente contar com as conquistas de outros Portos, mas com todos os órgãos do Estado que estão avançados nos projetos voltados para esse fim”. O Dr. Paulo Corrêa Nery da Fonseca, Diretor Presidente da empresa Porto do Recife S.A., objetivando dar continuidade aos seus esclarecimentos registrou que a proposta referente à criação dos novos cargos contempla, também, a criação de 01(um) Coordenador Técnico (CAA-1) e 01(um) Assessor Técnico (CAA-2), para dar suporte à área de engenharia, subordinados à Diretoria Técnica da empresa Porto do Recife S.A., mantendo, além desses, os 05(cinco) cargos já existentes na referida área. Atualmente a empresa possui projetos importantes em andamento, como a dragagem do canal de acesso e dos berços de atracação, novo sistema de defensas marítimas, manutenção dos cabeços de amarração, requalificação da drenagem e da pavimentação do cais, melhoria da infraestrutura de armazenagem, requalificação elétrica da Zona Primária do Porto do Recife, sistemas de combate a incêndio, outras demandas operacionais e contínuas e isso enseja a atuação de uma equipe que atenda a essas necessidades. Dessa forma, verificamos que a Coordenadoria de Engenharia, igualmente deficitária em relação à equipe de profissionais que a compõem, 01(um) Coordenador de Engenharia e 04(quatro) Assistentes Técnicos, necessita de um reforço de profissionais para atuar nas diversas demandas existentes, voltados, principalmente, para os projetos de melhoria da infraestrutura e, também para

ATA DA 199ª REUNIÃO ORDINÁRIA DO CONSELHO DE ADMINISTRAÇÃO DA EMPRESA PORTO DO RECIFE S.A.

Praça da Comunidade Luso Brasileira, 70 – Bairro do Recife – CEP: 50030-280.

TEL: 81 3183.1900/1902

[presidencia@portodorecife.pe.gov.br](mailto:presidencia@portodorecife.pe.gov.br)



[http://assinador.pscs.com.br/assinadorweb/autenticacao?chave1=76MK91FFKogrt\\_IUBweiq&chave2=biVYHkoLzXwAGxCK14FDLw](http://assinador.pscs.com.br/assinadorweb/autenticacao?chave1=76MK91FFKogrt_IUBweiq&chave2=biVYHkoLzXwAGxCK14FDLw)  
ASSINADO DIGITALMENTE POR: 02742235469-ISABELLY SATIRO PAZUAI|09544855407-THAIS BARBOSA MADEIRA|06019108422-ADRIANO NEMESIO MARTINS  
07680208409-THALLIYTA FIGUEIROA PEIXOTO|05786985440-MARCOS JOSE MATOSO DE LIMA|62531581472-PAULO CORREA NERY DA FONSECA  
08463593402-SAMELA LAIS DE OLIVEIRA ANDRADE|08510344469-ANDRE LUIS FERRER TEIXEIRA FILHO|24814059434-DENALDO DE JESUS COELHO DE ARAUJO

2-6

05/09/2025



Certifico o Registro em 05/09/2025

Arquivamento 20258590602 de 05/09/2025 Protocolo 258590602 de 04/09/2025 NIRE 26300011999

Nome da empresa PORTO DO RECIFE S/A

Este documento pode ser verificado em <http://redesim.jucepe.pe.gov.br/autenticacaodocumentos/autenticacao.aspx>

Chancela 51333932945362



**PORTO DO RECIFE S.A.**

manutenção, especificamente no que se refere à requalificação elétrica da Zona Primária do Porto do Recife. Cabe registrar, nesse momento, que há 02 (dois) anos, o Porto do Recife não possui o Atestado de Regularidade do Corpo de Bombeiros, por conta de pendências existentes a serem cumpridas e, em função disso, a referida Corporação estabeleceu, nesse processo, algumas medidas compensatórias a serem providenciadas pelo Porto do Recife, as quais, somente após o seu cumprimento, será possível a emissão do mencionado Atestado de Regularidade do Corpo de Bombeiros; isso demanda uma atuação permanente e eficaz para o cumprimento pleno dessas obrigações e, nesse viés, esses cargos a serem criados para a Coordenação de Engenharia, darão suporte, também, a essas demandas. A Diretoria Técnica é uma Diretoria que contempla muitas demandas e que, em algumas situações, decorrem, inclusive, de exigências impostas por órgãos fiscalizadores do Porto do Recife, a exemplo do mencionado Atestado de Regularidade, que compõe o rol de documentos exigidos pela Agência Nacional de Transportes Aquaviários - ANTAQ, durante o Plano Anual de Fiscalização, sendo acompanhadas durante todo o exercício. Conforme mencionado anteriormente, os projetos em andamento, acima elencados, acompanhados pela atual gestão, após executados, irão aumentar, sobremaneira, o faturamento do Porto do Recife. Gostaria de pontuar aos senhores conselheiros, conforme já registrado em outras reuniões, que a arrecadação do Porto do Recife em junho/2025 superou em 67% (sessenta e sete por cento) a arrecadação obtida em junho/2024; em julho/2025 arrecadamos 54% (cinquenta e quatro por cento) a mais do que os resultados obtidos em julho/2024; e em agosto/2025 a receita já superou 48% (quarenta e oito por cento) da receita obtida no mês de agosto/2024, apesar das dificuldades ainda existentes. Somente a título de conhecimento, existe no Porto do Recife uma carência de espaço para armazenagem de mercadorias, para recepcionar as cargas movimentadas por navios de longo curso (mercadorias importadas), pelo fato de alguns armazéns não apresentarem condições físicas adequadas para receber aquele tipo de carga, havendo, conseqüentemente, uma redução da receita de armazenagem; isso demonstra o quanto precisamos estar voltados para executar todos esses projetos, assim como fortalecer as nossas equipes de profissionais, a exemplo da proposta ora apresentada, para que possamos aumentar o faturamento da empresa. Por oportuno, não poderia deixar de registrar o meu grande reconhecimento aos empregados que compõem a empresa Porto do Recife S.A., em especial ao grupo da Coordenadoria de Operações uma vez que, com a sua atuação, estamos conseguindo reduzir a quantidade de emissão das declarações emitidas em função da carência de espaço disponível no Porto do Recife para armazenagem de mercadorias importadas e isso tem feito toda a diferença em relação a nossa arrecadação. Em relação aos problemas apresentados, pontuamos que os serviços de manutenção dos armazéns já foram iniciados, com recursos próprios da empresa Porto do Recife S.A., a exemplo do armazém 06, do armazém 05 e do armazém 02. Da mesma forma, em relação ao projeto de requalificação do sistema elétrico da Zona Primária, que foi iniciado há alguns anos e que não foi implantado, estamos aproveitando as subestações que foram adquiridas no passado, para que possamos melhorar o projeto elétrico já existente e, em paralelo a isso, já foram iniciados alguns estudos voltados para uma redução do consumo de energia elétrica, adquirida convencionalmente, objetivando verificar a possibilidade de implantação de células fotoelétricas para geração da nossa própria energia, tudo com recursos próprios da empresa. Nesse sentido, podemos constatar que existem várias demandas técnicas e operacionais que demonstram a necessidade dessas 02 (duas) novas contratações, para a atuação na área de engenharia do Porto do Recife, visando prestar o apoio necessário à Diretoria Técnica da empresa, a qual compõe as áreas de engenharia e manutenção. Apenas a título de esclarecimento, o impacto financeiro, na folha de pagamento da empresa, decorrente da criação dos 05 (cinco) cargos aqui propostos, é de 4,13% (quatro vírgula treze por cento), assim como registrar que a receita da empresa no período de janeiro a agosto de

ATA DA 199ª REUNIÃO ORDINÁRIA DO CONSELHO DE ADMINISTRAÇÃO DA EMPRESA PORTO DO RECIFE S.A.

Praça da Comunidade Luso Brasileira, 70 – Bairro do Recife – CEP: 50030-280.

TEL: 81 3183.1900/1902

[presidencia@portodorecife.pe.gov.br](mailto:presidencia@portodorecife.pe.gov.br)



[http://assinador.pscs.com.br/assinadorweb/autenticacao?chave1=76MK91FFK0grT\\_IUBweiq&chave2=biVYHk0tZxwAGXCK14FDLw](http://assinador.pscs.com.br/assinadorweb/autenticacao?chave1=76MK91FFK0grT_IUBweiq&chave2=biVYHk0tZxwAGXCK14FDLw)  
ASSINADO DIGITALMENTE POR: 02742235469-ISABELLY SATIRO PAUUA|09544858407-THAIS BARBOSA MADEIRA|06019108422-ADRIANO NEMESIO MARTINS  
07680208409-THALLIYA FIGUEIROA PEIXOTO|05786985440-MARLOS JOSE MATOSO DE LIMA|62531581472-PAULO CORREA NERY DA FONSECA  
08463593402-SAMELA LAIS DE OLIVEIRA ANDRADE|08501344469-ANDRE LUIS FERRER TEIXEIRA FILHO|24814059434-DENALDO DE JESUS COELHO DE ARAUJO

3-6

05/09/2025



Certifico o Registro em 05/09/2025

Arquivamento 20258590602 de 05/09/2025 Protocolo 258590602 de 04/09/2025 NIRE 26300011999

Nome da empresa PORTO DO RECIFE S/A

Este documento pode ser verificado em <http://redesim.jucepe.pe.gov.br/autenticacaodocumentos/autenticacao.aspx>

Chancela 51333932945362



**PORTO DO RECIFE S.A.**

2024 foi de R\$ 28.101.000,00 (vinte e oito milhões, cento e um mil reais) e, neste exercício de 2025, já faturamos R\$ 35.796.000,00 (trinta e cinco milhões setecentos e noventa e seis mil reais), representando, assim, um faturamento de 27,38% (vinte e sete vírgula trinta e oito por cento) a mais, em relação ao ano de 2024. Por fim, gostaria de agradecer o trabalho que vem sendo feito por este Conselho de Administração, assim como agradecer, mais uma vez, o empenho e a dedicação de toda a equipe que compõe a empresa Porto do Recife S.A.. Nesse momento, o conselheiro Denaldo de Jesus Coelho de Araújo ressaltou que é bastante louvável a criação dos mencionados cargos e que, para atender às demandas existentes na empresa, ainda considero um quantitativo insuficiente, pois existem setores que carecem de um maior número de profissionais, para que possamos pensar em duplicar o nosso faturamento. Não há como pensar em desenvolvimento, sem um quantitativo de profissionais adequado e qualificado; atualmente a empresa dispõe de uma equipe técnica bastante reduzida e voltada para fazer o possível, diante da realidade apresentada. Nesse viés, registro aqui as minhas recomendações, na condição de representante da Classe Trabalhadora neste Conselho, já pontuadas em reuniões do CONSAD, em outras gestões, a necessidade de realização de um concurso público, não somente pelas demandas atualmente existentes, mas também para que haja um equilíbrio do quantitativo dos cargos comissionados e dos cargos efetivos da empresa Porto do Recife S.A., objetivando proteger o quadro mínimo de efetivos que garantam o processo de continuidade da empresa, quando nas mudanças de gestão; inclusive, o Conselho de Administração, há época, chegou a indicar um grupo de trabalho, objetivando apresentar uma proposta ao Governo do Estado de Pernambuco, para realização de concurso público, mas que não houve evolução após as mudanças subsequentes ocorridas na Diretoria Executiva do Porto do Recife”. A partir das considerações promovidas pelo conselheiro Denaldo Coelho, o Presidente deste Conselho de Administração, Dr. Guilherme Cavalcanti, registrou o compromisso de manter seguindo o processo de estruturação do Porto do Recife, uma vez que a intenção é dotar a empresa com o capital humano necessário e que promova a continuidade dos trabalhos até então desenvolvidos, independente das movimentações políticas que naturalmente acontecem. Ressaltou, ainda, o trabalho que vem sendo desenvolvido por todos que compõem a empresa e que o mais importante, hoje, é avançar na sustentabilidade do Porto do Recife e no saneamento dos problemas financeiros, acumulados no passado, para que possamos, posteriormente, pensar em um projeto de reestruturação da empresa mais fortalecido, um compromisso futuro a ser efetivado”. O Diretor Presidente do Porto do Recife, Dr. Paulo Corrêa Nery da Fonseca, registrou a todos os presentes os seus agradecimentos ao Secretário de Desenvolvimento Econômico do Estado de Pernambuco, também Presidente deste CONSAD, “pelo apoio e pelas orientações que vem sendo dedicadas ao Porto do Recife, assim como felicitar a nossa Governadora do Estado de Pernambuco e toda a sua equipe, pela sua atuação em prol do nosso Estado, registrando a sua satisfação em compor o grupo que faz o Governo do Estado, especialmente o Porto do Recife, me colocando à disposição sempre que for necessário, para que possamos, juntos, contribuir para o desenvolvimento de Pernambuco”. O Dr. Guilherme Cavalcanti pontuou os seus agradecimentos ao Diretor Presidente do Porto do Recife., Dr. Paulo Corrêa Nery da Fonseca, ressaltando, da mesma forma, “que é uma honra participar do grupo que compõe a gestão da Governadora de Pernambuco, a qual vem fazendo um trabalho diferenciado e que, certamente, todos aqueles que estão vivenciando e ajudando a construir essa obra, percebem a força e a vontade da Governadora em encarar todos os desafios, sempre voltados para o desenvolvimento do nosso Estado de Pernambuco”. Depois dos esclarecimentos e registros apresentados pelo Diretor Presidente do Porto do Recife e pelo Secretário de Desenvolvimento Econômico do Estado de Pernambuco, também Presidente deste Conselho, restou decidido, à unanimidade dos conselheiros presentes, autorizar a criação dos 05 (cinco) cargos propostos pela gestão da empresa Porto do Recife S.A., sejam

ATA DA 199ª REUNIÃO ORDINÁRIA DO CONSELHO DE ADMINISTRAÇÃO DA EMPRESA PORTO DO RECIFE S.A.

Praça da Comunidade Luso Brasileira, 70 – Bairro do Recife – CEP: 50030-280.

TEL: 81 3183.1900/1902

[presidencia@portodorecife.pe.gov.br](mailto:presidencia@portodorecife.pe.gov.br)



http://assinador.pscs.com.br/assinadorweb/autenticacao?chave1=76MK91FFKogrt\_IUBweiq&chave2=biVYHk0tZxwAGXck14FdLw  
ASSINADO DIGITALMENTE POR: 02742235469-ISABELY SATIRO PAUUA|09544855407-THAIS BARBOSA MADEIRA|06019108422-ADRIANO NEMESIO MARTINS  
07680208409-THALLIYA FIGUEIROA PEIXOTO|05786985440-MARLOS JOSE MATOSO DE LIMA|62531581472-PAULO CORREA NERY DA FONSECA  
08463593402-SAMELA LAIS DE OLIVEIRA ANDRADE|08510344469-ANDRE LUIS FERRER TEIXEIRA FILHO|24814059434-DENALDO DE JESUS COELHO DE ARAUJO

4-6

05/09/2025



Certifico o Registro em 05/09/2025

Arquivamento 20258590602 de 05/09/2025 Protocolo 258590602 de 04/09/2025 NIRE 26300011999

Nome da empresa PORTO DO RECIFE S/A

Este documento pode ser verificado em <http://redesim.jucepe.pe.gov.br/autenticacaodocumentos/autenticacao.aspx>

Chancela 51333932945362



**Conselho de Administração da empresa Porto do Recife S.A.**

**Resolução nº 086/2025**

O Conselho de Administração da empresa PORTO DO RECIFE S.A., no uso das atribuições legais e estatutárias;

Considerando os registros formalizados na Ata da 199ª Reunião Ordinária do Conselho de Administração da empresa Porto do Recife S.A., datada de 19/08/2025;

**RESOLVE:**

**Art.1º** Autorizar a criação dos 05 (cinco) cargos propostos pela gestão da empresa Porto do Recife S.A., sejam eles: 01(um) Coordenador de Inovação e Tecnologia (DAS-4), 01 (um) Coordenador Técnico (CAA-1) e 01 (um) Assessor Técnico (CAA-2) subordinados à Diretoria da Presidência da empresa Porto do Recife S.A. e, 01 (um) Coordenador Técnico e 01 (um) Assessor Técnico, ambos subordinados à Diretoria Técnica da empresa Porto do Recife S.A.;

**Art.2º** Aprovar o novo Organograma da empresa Porto do Recife S.A., considerando a criação de uma Coordenadoria de Inovação e Tecnologia, subordinada à Diretoria da Presidência da mencionada empresa, nos termos registrados na 199ª Reunião Ordinária deste Conselho de Administração.

**Guilherme Reynaldo de Rangel Moreira Cavalcanti**  
Presidente do CONSAD

**André Luís Férrer Teixeira Filho**  
Membro do CONSAD

**Isabely Sátiro Pádua**  
Membro do CONSAD

**Denaldo de Jesus Coelho de Araújo**  
Membro do CONSAD

**Thallyta Figuerôa Peixoto**  
Membro do CONSAD

**Bruno de França Bezerra dos Santos**  
Membro do CONSAD

ATA DA 199ª REUNIÃO ORDINÁRIA DO CONSELHO DE ADMINISTRAÇÃO DA EMPRESA PORTO DO RECIFE S.A.  
Praça da Comunidade Luso Brasileira, 70 – Bairro do Recife – CEP: 50030-280.  
TEL: 81 3183.1900/1902  
[presidencia@portodorecife.pe.gov.br](mailto:presidencia@portodorecife.pe.gov.br)



[http://assinador.pscs.com.br/assinadorweb/autenticacao?chave1=76MK91FFKoaqrT\\_iUBWeiqWachave2=biVYHk0tZxwAGXCK14FdLw](http://assinador.pscs.com.br/assinadorweb/autenticacao?chave1=76MK91FFKoaqrT_iUBWeiqWachave2=biVYHk0tZxwAGXCK14FdLw)  
ASSINADO DIGITALMENTE POR: 02742235469-ISABELY SATIRO PAUDUA|09544858407-THAIS BARBOSA MADEIRA|06019108422-ADRIANO NEMESIO MARTINS  
07680208409-THALLYTA FIGUEIROA PEIXOTO|05786985440-MARCOS JOSE MATOSO DE LIMA|62531581472-PAULO CORREA NERY DA FONSECA  
08463593402-SAMELA LAIS DE OLIVEIRA ANDRADE|08510344469-ANDRE LUIS FERRER TEIXEIRA FILHO|24814059434-DENALDO DE JESUS COELHO DE ARAUJO

05/09/2025

## NOVO ORGANOGRAMA

APROVAÇÃO NA 199ª REUNIÃO DO CONSAD EM 19/08/25

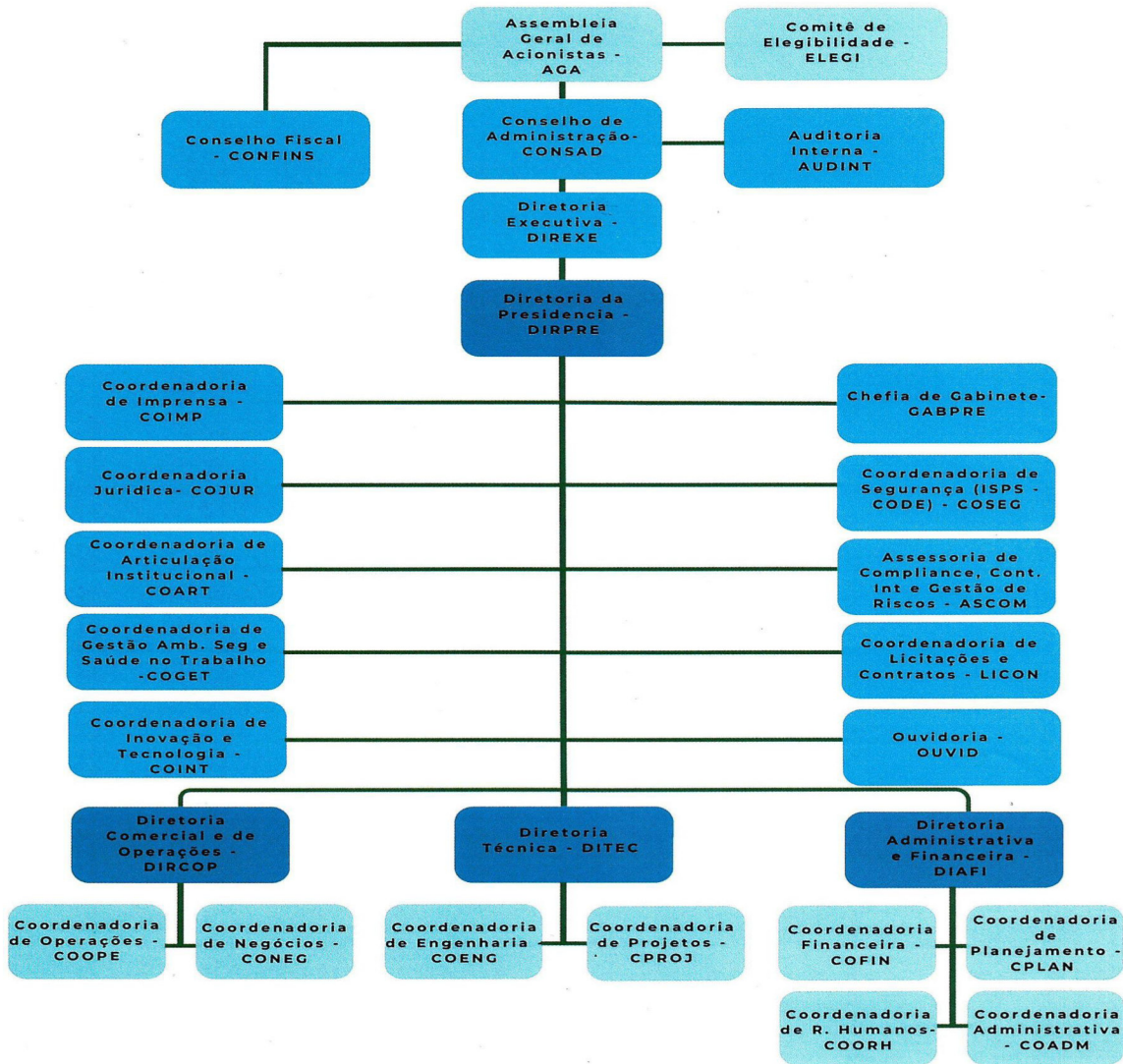

**PAULO CORRÊA NERY DA FONSECA**  
Diretor Presidente



[http://assinador.pscs.com.br/assinadorweb/autenticacao?chave1=76MK91FKoqgrt\\_iUBNeiQw&chave2=biVYHk0tZxwAGxCK14FdLw](http://assinador.pscs.com.br/assinadorweb/autenticacao?chave1=76MK91FKoqgrt_iUBNeiQw&chave2=biVYHk0tZxwAGxCK14FdLw)  
 ASSINADO DIGITALMENTE POR: 02742235469-ISABELLY SATIRO PAUDU|09544858407-THAIS BARBOSA MADEIRA|06019108422-ADRIANO NEMESIO MARTINS  
 07680208409-THALLIYA FIGUEIROA PEIXOTO|05786985440-MARCOS JOSE MATOSO DE LIMA|62531581472-PAULO CORREA NERY DA FONSECA  
 08463593402-SAMELIA LAIS DE OLIVEIRA ANDRADE|08510344469-ANDRE LUIS FERRER TEIXEIRA FILHO|24814059434-DENALDO DE JESUS COELHO DE ARAUJO

05/09/2025



## TERMO DE AUTENTICAÇÃO

<b>NOME DA EMPRESA</b>	<b>PORTO DO RECIFE S/A</b>
<b>PROTOCOLO</b>	<b>258590602 - 04/09/2025</b>
<b>ATO</b>	<b>017 - ATA DE REUNIAO DO CONSELHO DE ADMINISTRACAO</b>
<b>EVENTO</b>	<b>017 - ATA DE REUNIAO DO CONSELHO DE ADMINISTRACAO</b>

### MATRIZ

NIRE 26300011999  
CNPJ 04.417.870/0001-11  
CERTIFICO O REGISTRO EM 05/09/2025  
SOB N: 20258590602

### REPRESENTANTES QUE ASSINARAM DIGITALMENTE

Cpf: 02383327484 - GUILHERME REYNALDO DE RANGEL MOREIRA CAVALCANTI - Assinado em 03/09/2025 às 10:11:16
Cpf: 02742235469 - ISABELY SATIRO PADUA - Assinado em 04/09/2025 às 11:51:23
Cpf: 03389256431 - GILVANIA LUCIA MENDES DE MOURA GOMES - Assinado em 03/09/2025 às 10:05:48
Cpf: 05786985440 - MARCOS JOSE MATOSO DE LIMA - Assinado em 03/09/2025 às 12:13:56
Cpf: 05820667433 - BRUNO DE FRANCA BEZERRA DOS SANTOS - Assinado em 02/09/2025 às 20:16:50
Cpf: 06019108422 - ADRIANO NEMESIO MARTINS - Assinado em 04/09/2025 às 11:25:44
Cpf: 07680208409 - THALLYTA FIGUEROA PEIXOTO - Assinado em 02/09/2025 às 19:09:00
Cpf: 08463593402 - SAMELA LAIS DE OLIVEIRA ANDRADE - Assinado em 03/09/2025 às 10:32:11
Cpf: 08510344469 - ANDRE LUIS FERRER TEIXEIRA FILHO - Assinado em 03/09/2025 às 15:04:19
Cpf: 09544858407 - THAIS BARBOSA MADEIRA - Assinado em 03/09/2025 às 15:33:41
Cpf: 13735579400 - JOYCE AUXILIADORA DOS SANTOS SILVA MELO - Assinado em 03/09/2025 às 10:29:11
Cpf: 24814059434 - DENALDO DE JESUS COELHO DE ARAUJO - Assinado em 04/09/2025 às 15:54:47

Assinado eletronicamente por  
JESSICA CAROLINE DAS CHAGAS MORAES  
SECRETÁRIA GERAL

05/09/2025



## TERMO DE AUTENTICAÇÃO

NOME DA EMPRESA	PORTO DO RECIFE S/A
PROTOCOLO	258590602 - 04/09/2025
ATO	017 - ATA DE REUNIAO DO CONSELHO DE ADMINISTRACAO
EVENTO	017 - ATA DE REUNIAO DO CONSELHO DE ADMINISTRACAO

### MATRIZ

NIRE 26300011999  
CNPJ 04.417.870/0001-11  
CERTIFICO O REGISTRO EM 05/09/2025  
SOB N: 20258590602

Cpf: 62531581472 - PAULO CORREA NERY DA FONSECA - Assinado em 03/09/2025 às 14:08:57

Assinado eletronicamente por  
JESSICA CAROLINE DAS CHAGAS MORAES  
SECRETÁRIA GERAL

05/09/2025