



PORTO do RECIFE S.A.

RELATÓRIO DE SUSTENTABILIDADE

EXERCÍCIO 2024





PORTO do RECIFE S.A.

Relatório de Sustentabilidade Exercício 2024

Raquel Teixeira Lyra Lucena
Governadora de Pernambuco

Priscilla Krause Branco
Vice-governadora de Pernambuco

Guilherme Cavalcanti
Secretário de Desenvolvimento Econômico

Delmiro Rodrigo Andrade da Cruz Gouveia
Diretor Presidente da Porto do Recife S/A

Evyo Gayoso de Moraes Guerra
Diretor Técnico

Severino Emanuel Mendes da Rocha
Diretor Administrativo e Financeiro

Equipe de Elaboração:

Coordenadoria de Gestão Ambiental e de Segurança e Saúde no Trabalho

Waldecy Ferreira Farias Filho
Ana Paula Xavier de Gondra Bezerra
Marylís Pereira Gomes
Nabila Medeiros Costa Harmes
Rosinaldo Severino da Silva
Cinthya Moura



PORTO do RECIFE S.A.

Sumário

Mensagem do Presidente.....	04
O Porto do Recife S/A.....	05
Governança.....	08
Stakeholders.....	13
Política Ambiental.....	14
Desempenho Econômico.....	15
Desempenho Operacional.....	16
Gerenciamento Ambiental.....	20
Saúde e Segurança no Trabalho.....	33
Ações de Saúde.....	39
Outras Ações.....	42
Acordos de Cooperação Técnica.....	43
Campanhas Educativas.....	45
Perspectivas.....	48
Sobre o Relatório.....	49

MENSAGEM DO PRESIDENTE



PORTO do RECIFE S.A.

Caro Leitor,

É com satisfação que apresentamos o Relatório de Sustentabilidade referente ao ano de 2024.

Foi um ano desafiador e, através de muito empenho, conseguimos consolidar o Porto do Recife como um porto estratégico para o desenvolvimento de Pernambuco.

O ancoradouro passou a tomar decisões com base no mercado, buscando entender seus principais gargalos, suas características próprias, profissionalizando a administração. Em consequência, atingimos o superávit ao final de 2023, ano em que iniciamos nossa administração e liquidamos todo o passivo fiscal no ano de 2024, demonstrando assim plena viabilidade deste importante instrumento de desenvolvimento econômico.

Sendo assim, neste Relatório de Sustentabilidade, compartilhamos com nossos stakeholders os principais resultados de 2024, apresentando informações sobre a nossa jornada para o desenvolvimento sustentável, que é construído todos os dias, por todos nós.

Certo de que as conquistas aqui apresentadas só foram possíveis graças ao empenho de todos os nossos colaboradores, à confiança dos clientes e de toda a comunidade portuária, bem como aos parceiros de longos anos, registro aqui o nosso agradecimento a todos.



Um forte abraço e boa leitura!

Delmiro Gouveia

Diretor Presidente



O Porto do Recife tem sua história diretamente ligada ao surgimento e desenvolvimento cultural e socioeconômico da cidade do Recife.

Os primeiros povoados se estabeleceram ao longo da vizinhança do Porto para viverem do comércio, em meio ao crescente movimento de importação e exportação de açúcar no século XVI.

No século XIX, começaram as primeiras iniciativas para a realização de melhorias no antigo ancoradouro.

Em 12 de setembro de 1918, as obras foram concluídas e a área passou a ser reconhecida como Porto Organizado, tendo sua ascensão e crescimento acompanhando o desenvolvimento da cidade do Recife.

Em 1º de junho de 2001, um convênio firmado entre o Governo do Estado de Pernambuco e a União Federal passou a administração do Porto Organizado do Recife para o Estado de Pernambuco por intermédio da empresa Porto do Recife S.A., sendo administrada, atualmente, pelo Governo do Estado de Pernambuco.



LOCALIZAÇÃO E ACESSOS



O Porto do Recife está localizado na parte Leste da cidade do Recife, capital do Estado de Pernambuco, na confluência e às margens dos rios Capibaribe e Beberibe, no local onde deságuam no Oceano Atlântico.

Por estar situado num centro urbano, possui acessos estratégicos aos principais pontos da Região Metropolitana e às rotas mais importantes que se destinam ao interior do Estado, bem como às que levam aos demais Estados, sendo uma importante posição geográfica.

O Porto atende, praticamente, todo o Nordeste brasileiro, no alcance de um raio de mil quilômetros, incluindo os estados da Paraíba, Rio Grande do Norte, Alagoas, Sergipe, Piauí, Ceará e Bahia. Está localizado em uma importante posição dentro da rota de navegação do Mercosul e das principais rotas internacionais.

O acesso rodoviário ao Porto do Recife é realizado, principalmente, através das rodovias federais BR-232 (ligando ao Interior do Estado) e BR-101 (ligando aos demais Estados ao Norte e ao Sul do Estado de Pernambuco).

Já o acesso marítimo é realizado por meio de dois canais, ambos com características naturais, são eles:

CANAL NORTE

- Pequenas embarcações;
- Profundidade de 6,5m (na maré zero);
- 1 km de extensão.

CANAL SUL

- Grandes embarcações;
- Profundidade 12m (na maré Zero);
- Largura de 170m, chegando até 255m na curva da entrada
- Extensão de 3.400m.



NOSSA ESSÊNCIA

MISSÃO

Administrar e desenvolver as atividades portuárias com eficiência, proporcionando um ambiente favorável aos seus usuários para logística, competitividade e inovação, promovendo o desenvolvimento econômico do Estado, buscando sempre zelar pela sustentabilidade socioeconômica e ambiental.

VISÃO

Ser reconhecida como Autoridade Portuária em referência de logística, sustentabilidade, competitividade e integridade, de forma a tornar o Porto do Recife S. A. uma referência regional.

VALORES

Ética e transparência;
Eficiência;
Logística inteligente;
Qualidade nos serviços prestados;
Comprometimento com o negócio;
Segurança;
Sustentabilidade;
Valorização da instituição e dos colaboradores.

PERFIL ORGANIZACIONAL



A Porto do Recife S.A. é uma sociedade de economia mista, constituída sob a forma de Sociedade Anônima, de capital autorizado, dotada de personalidade jurídica de direito privado e patrimônio próprio, instituída pela Lei Estadual n.º 11.735, de 30/12/1999, publicada no Diário Oficial do Estado de Pernambuco.

É vinculada à Secretaria de Desenvolvimento Econômico do Estado de Pernambuco, regendo-se pela legislação relativa às sociedades por ações, pela legislação portuária, pelas Leis Federais n.ºs 13.303, de Junho de 2016 e 6.404, de Dezembro de 1976 e Decreto Estadual n.º 43.984, de 27 de Dezembro de 2016, por seu Estatuto Social e demais disposições normativas aplicáveis.

CONSELHO DE ADMINISTRAÇÃO

O Conselho de Administração é o órgão de deliberação estratégica e colegiada da empresa Porto do Recife S.A.. O Conselho de Administração é composto por 07 (sete) membros, eleitos em Assembléia Geral Ordinária.

CONSELHO FISCAL

O Conselho Fiscal é o órgão permanente de fiscalização, de atuação colegiada e individual e é composto de 03 (três) membros efetivos e igual número de suplentes, eleitos em Assembléia Geral Ordinária.

CONSELHO DE AUTORIDADE PORTUÁRIA

O Conselho de Autoridade Portuária é um órgão consultivo constituído por entidades diretamente envolvidas na atividade portuária. Atua como um fórum de discussões e sugestões relacionados às atividades e serviços realizados no porto.



ESTRUTURA ORGANIZACIONAL

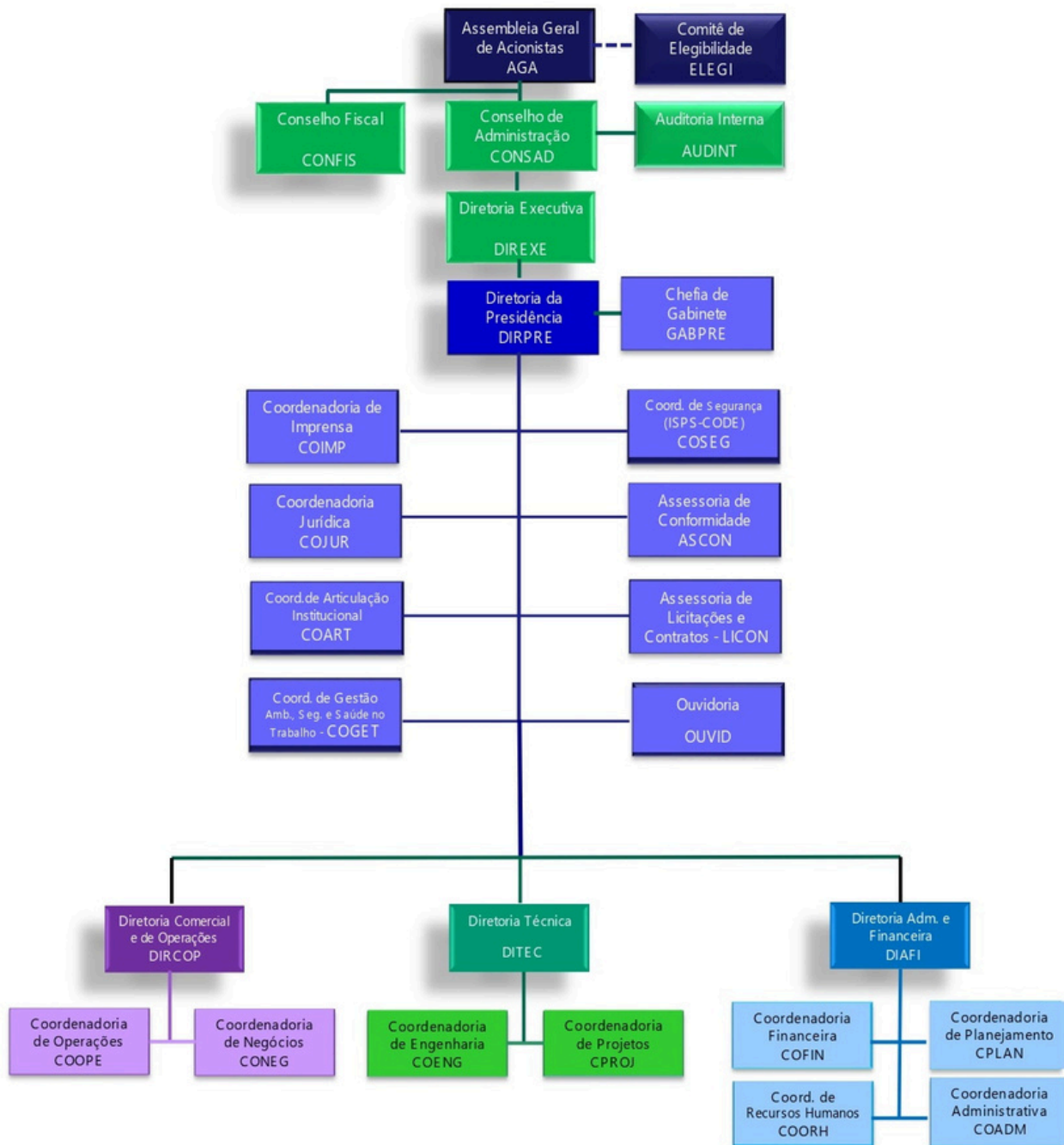

PERFIL DOS COLABORADORES

109 FUNCIONÁRIOS



67



42

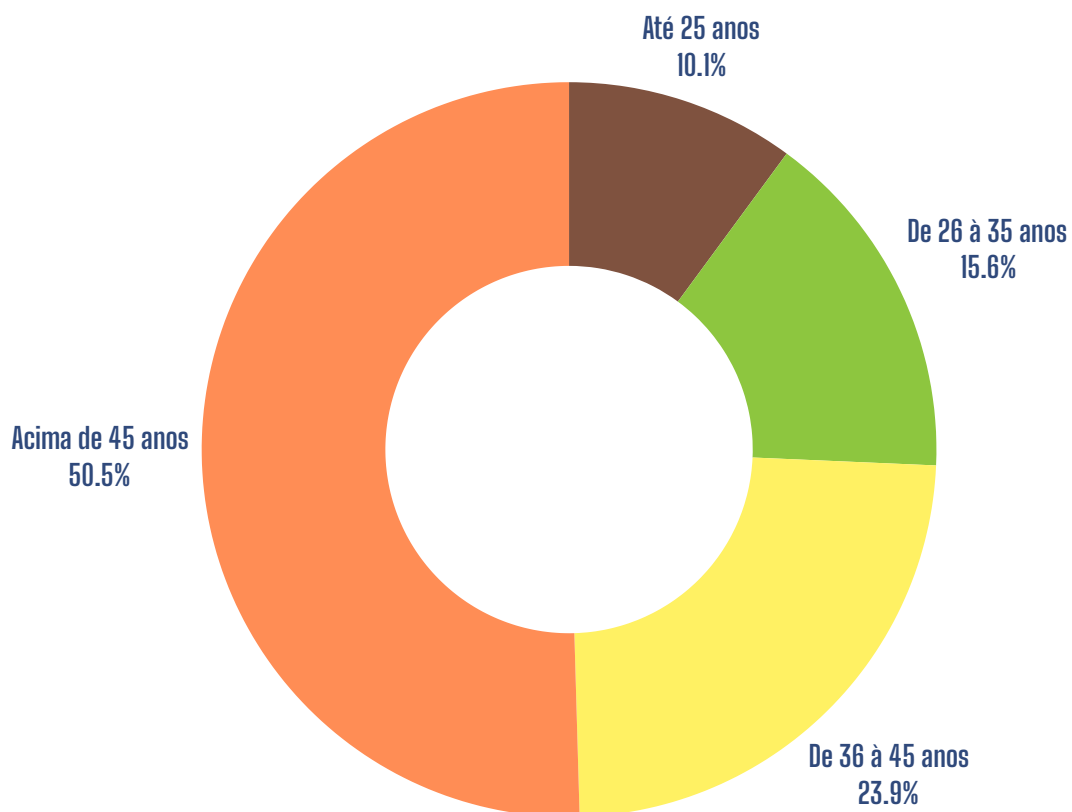

03 ESTAGIÁRIOS



03 JOVENS APRENDIZES

ÉTICA E INTEGRIDADE

O Código de Conduta e Integridade da Porto do Recife foi criado em 2021 e atualizado em 2022. O documento é um instrumento norteador de princípios e comportamentos perante a Instituição e às pessoas, que se aplica aos administradores, dirigentes, empregados, estagiários, jovens aprendizes, trabalhadores terceirizados e prestadores de serviços.

Em 2024 foi implementado o compliance e sua gestão ficou sob a responsabilidade da Assessoria de Conformidade, diretamente ligada à Presidência.

O Código de Ética do Porto do Recife pode ser acessado através do link abaixo:

https://www.portodorecife.pe.gov.br/images/galeria/paginas/jp25-codigo_de_conduta__ano_2022.pdf

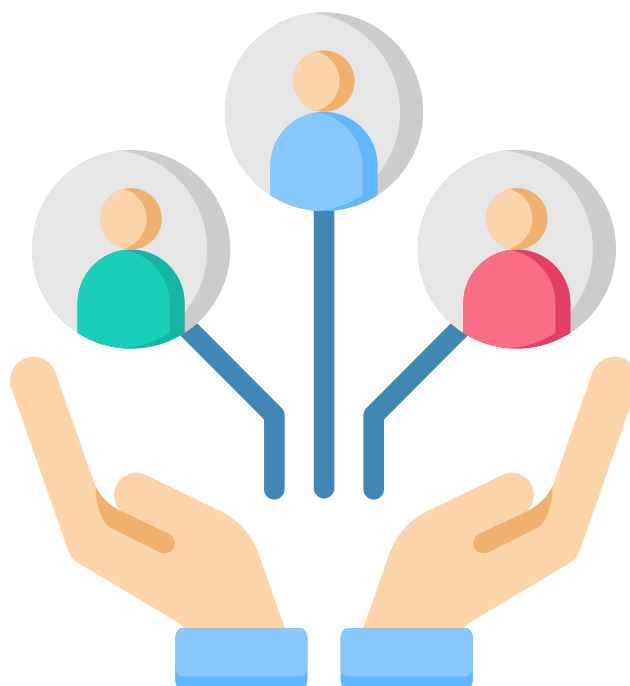



MERCADO DE ATUAÇÃO

As atividades desenvolvidas pelo Porto do Recife podem ser classificadas em três modalidades:

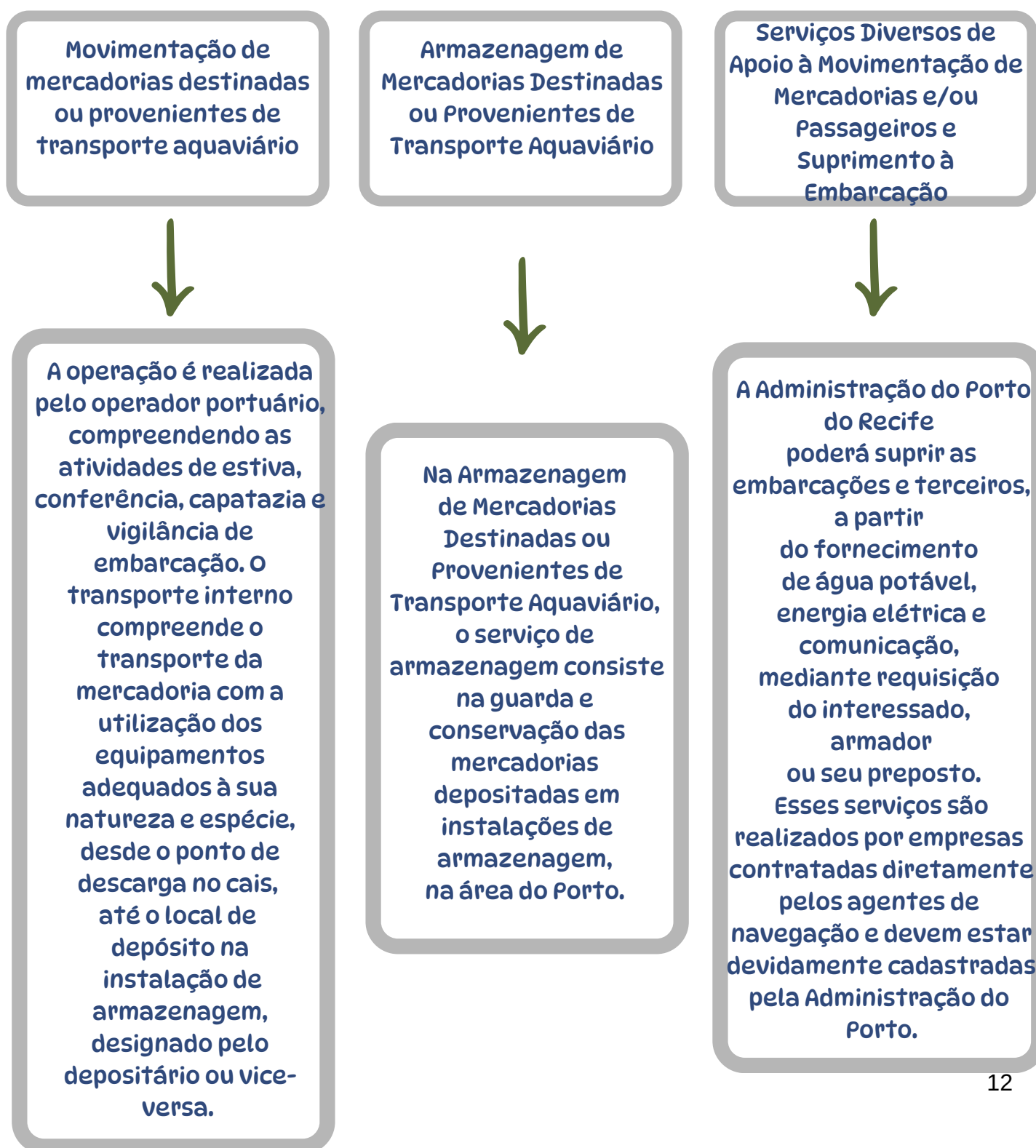



Os stakeholders portuários desempenham um papel fundamental no desenvolvimento sustentável das operações portuárias, influenciando e sendo impactados pelas atividades do setor.

No fluxograma abaixo pode-se verificar os stakeholders envolvidos no âmbito do Porto do Recife:





O Porto do Recife S/A reconhece a preservação ambiental como uma necessidade e obrigação de todas as empresas. Dada sua natureza e impactos sociais, econômicos e ambientais, a valorização da sustentabilidade é ainda mais relevante. Por isso, o Porto adota uma Política Ambiental para minimizar impactos e promover o equilíbrio ecológico.



Cumprir a legislação ambiental e outros requisitos aplicáveis aos seus processos e serviços;

Promover a melhoria ambiental contínua e o desenvolvimento sustentável, aplicando os princípios do gerenciamento ambiental e indicadores de desempenho ambiental;

Prover e apoiar o treinamento em gestão ambiental, respeito ao meio ambiente e responsabilidade de desempenho ambiental para os seus colaboradores;

Atuar com responsabilidade social, procurando atender as necessidades ambientais de suas comunidades e promovendo o uso responsável dos recursos naturais;

Buscar a prevenção da poluição, bem como realizar reciclagem em seus processos e serviços, quando tecnicamente viáveis e economicamente justificáveis.

DESEMPENHO ECONÔMICO



PORTO do RECIFE S.A.

O Porto do Recife registrou um excelente crescimento econômico, refletindo o resultado de todo o trabalho e dedicação empregados ao longo do período.

O gráfico ilustrado abaixo apresenta o comparativo percentual, mês a mês, da receita do Porto.

Nesse comparativo, podemos destacar que o mês de Dezembro apresentou o maior aumento de receita.

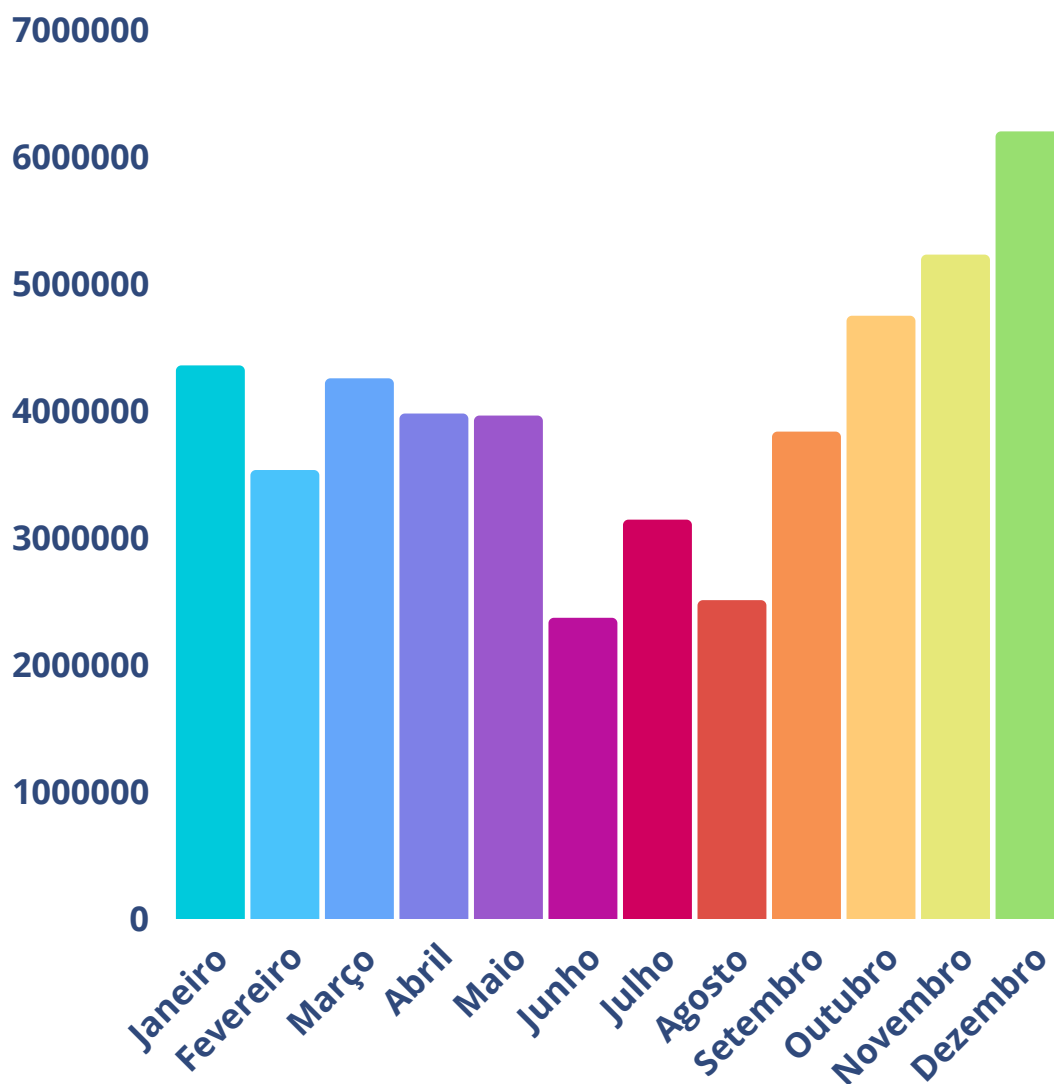

QUANTITATIVO DE NAVIOS

A movimentação de navios no Porto deste ano seguiu em alta, apresentando 420 navios atracados no ancoradouro, como pode ser visualizado na figura abaixo:

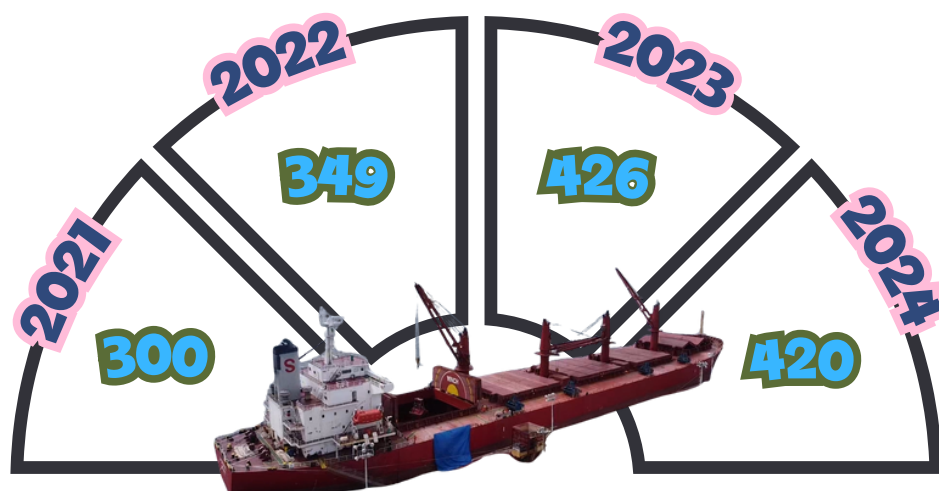

Dentre esses navios, o maior número recebido foi do tipo Cargueiro, apresentando 143 unidades atracados neste Porto.

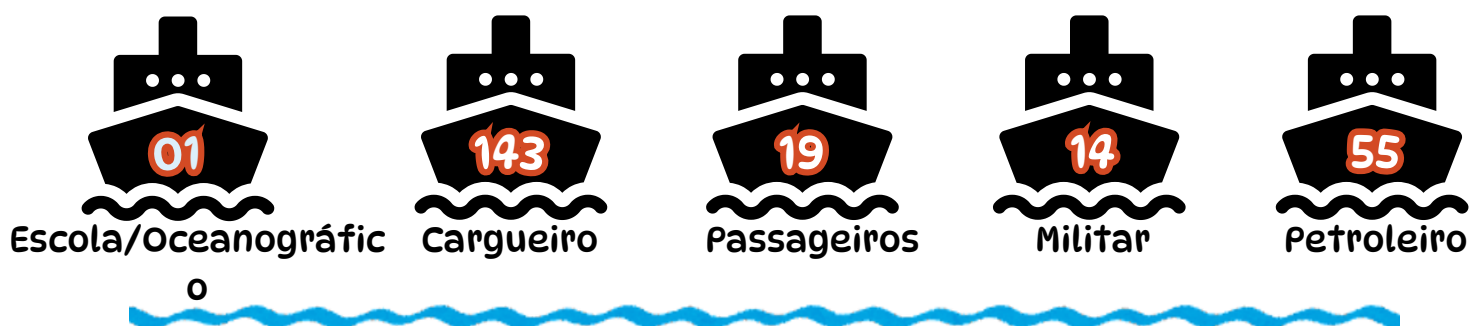



IMPORTAÇÃO X IMPORTAÇÃO

As operações do Porto do Recife segue com números expressivos na importação de cargas, cerca de 1.030.757 toneladas. Mas também houve um aumento expressivo, cerca que 22,5%, na exportação de carga pelo ancoradouro.

No comparativo da quantidade de cargas movimentadas, o ano de 2024 houve crescimento em relação a 2023 tanto importação, quanto à exportação.

COMPARATIVO DOS ANOS 2023 X 2024

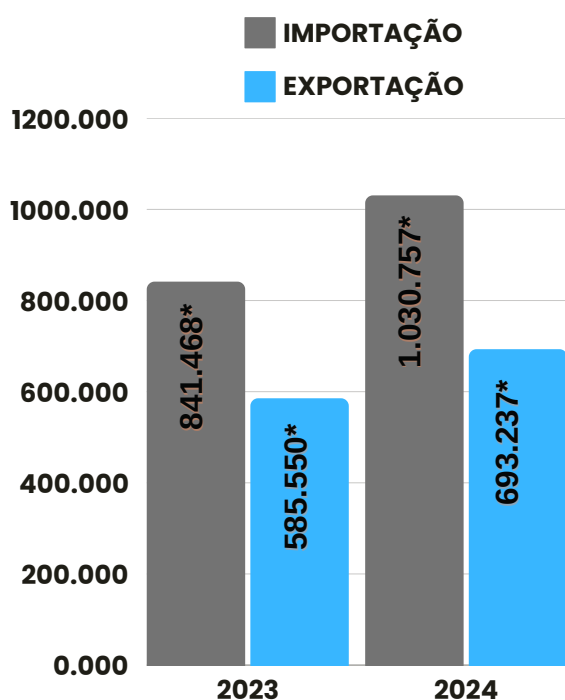

*Valor em Tonelada

PERCENTUAL DE CRESCIMENTO 2022 X 2023

IMPORTAÇÃO

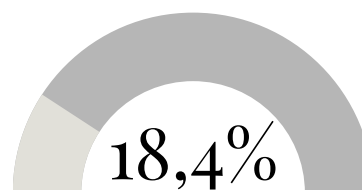

EXPORTAÇÃO

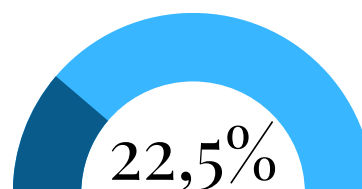

PERCENTUAL DE CARGAS MOVIMENTADAS POR TIPO

O tipo da carga mais movimentada no Porto do Recife, seguindo o padrão de 2023, foi açúcar à granel, com um quantitativo total de 425.273 toneladas, representando 28,3% da quantidade total de produtos movimentados.

Em seguida, o destaque foi o fertilizante, sendo a segunda carga com maior representação na movimentação anual, contemplando 284.303 toneladas, o que equivale a 18,9% da quantidade total dos produtos movimentados no ano.

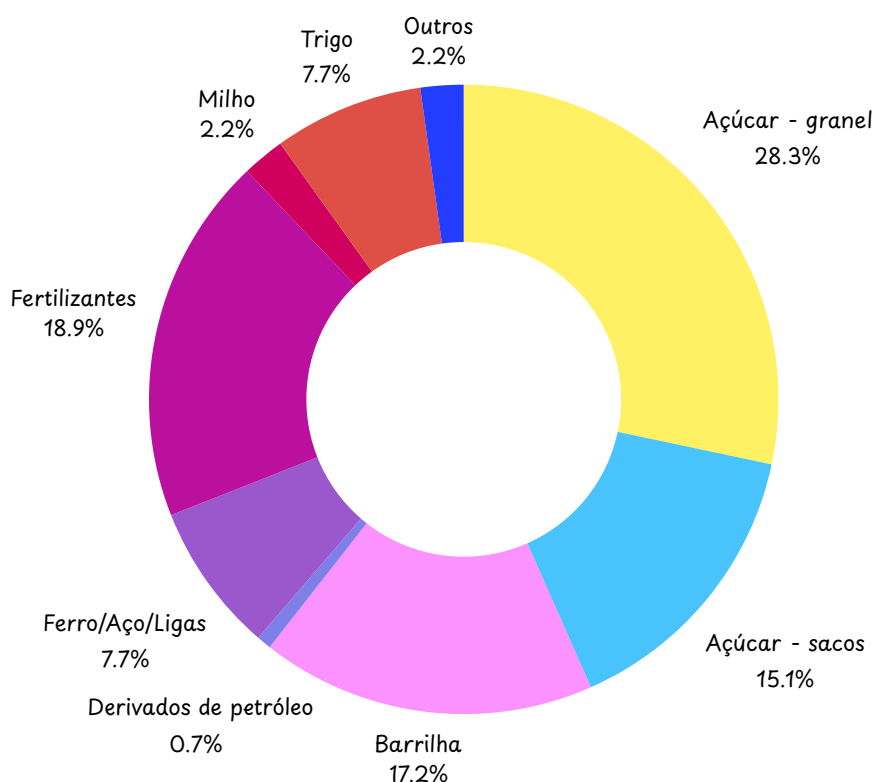



COMPARATIVO ANUAL DA MOVIMENTAÇÃO

Ao realizar um comparativo do ano de 2024 em relação a 2023, o Porto teve um aumento de

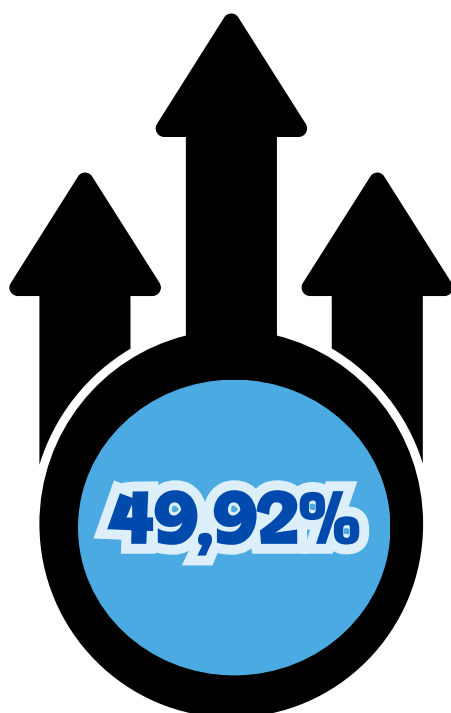
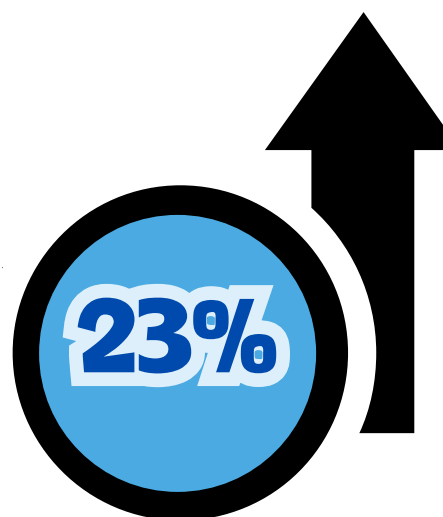

Em relação à análise ao biênio.



GERENCIAMENTO AMBIENTAL

A gestão ambiental no Porto do Recife envolve um conjunto de ações administrativas e operacionais voltadas à proteção do meio ambiente e à promoção da saúde e segurança de trabalhadores, colaboradores e prestadores de serviço.

Devido à localização dos portos em áreas costeiras de grande importância ecológica, é essencial manter uma gestão ambiental contínua para minimizar os riscos ambientais das atividades portuárias. Esse gerenciamento é fundamental para planejar, monitorar e controlar o uso dos recursos naturais, garantindo a adoção de boas práticas ambientais.

A Coordenadoria de Gestão Ambiental do Porto do Recife atua de forma estratégica para alinhar suas ações aos Objetivos de Desenvolvimento Sustentável (ODS), promovendo um porto mais sustentável e responsável. Suas iniciativas incluem a gestão eficiente de resíduos (ODS 12), monitoramento da qualidade da água e mitigação de impactos costeiros (ODS 14) e a promoção de energia limpa e sustentável (ODS 7). Além disso, busca garantir um ambiente de trabalho seguro e saudável (ODS 8), incentivar práticas inovadoras para reduzir impactos ambientais (ODS 9) e adotar medidas para combater as mudanças climáticas e seus efeitos (ODS 13). Dessa forma, reforça seu compromisso com a sustentabilidade e o desenvolvimento equilibrado da região.

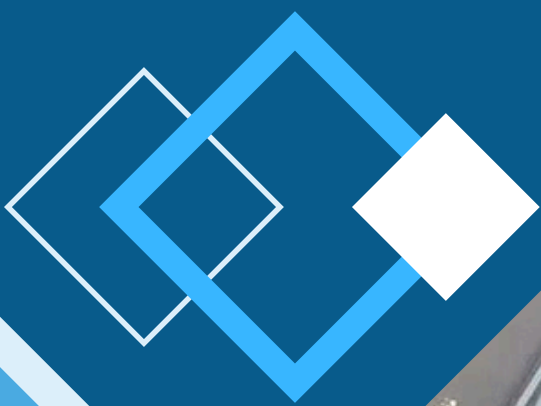

ÍNDICE DE DESEMPENHO AMBIENTAL

O ÍNDICE DE DESEMPENHO AMBIENTAL foi instituído através da Resolução ANTAQ nº 2650/2012, 2 como uma ferramenta para monitorar e controlar a gestão ambiental nas instalações portuárias. O índice permite identificar e simplificar informações de forma a facilitar o entendimento do público e dos tomadores de decisão acerca das questões ambientais portuárias.

Todos as atividades apresentadas neste relatório são componentes importantes para compor a análise do índice.

Atualmente o Porto está entre os 20 melhores Portos do Brasil, com a pontuação 84,22. Tal pontuação é um marco, considerando que o Porto do Recife é um porto-cidade. Essa proximidade com o coração da cidade do Recife sempre exigiu uma atuação ainda mais responsável e sustentável, sendo um ponto de bastante foco na gestão portuária.

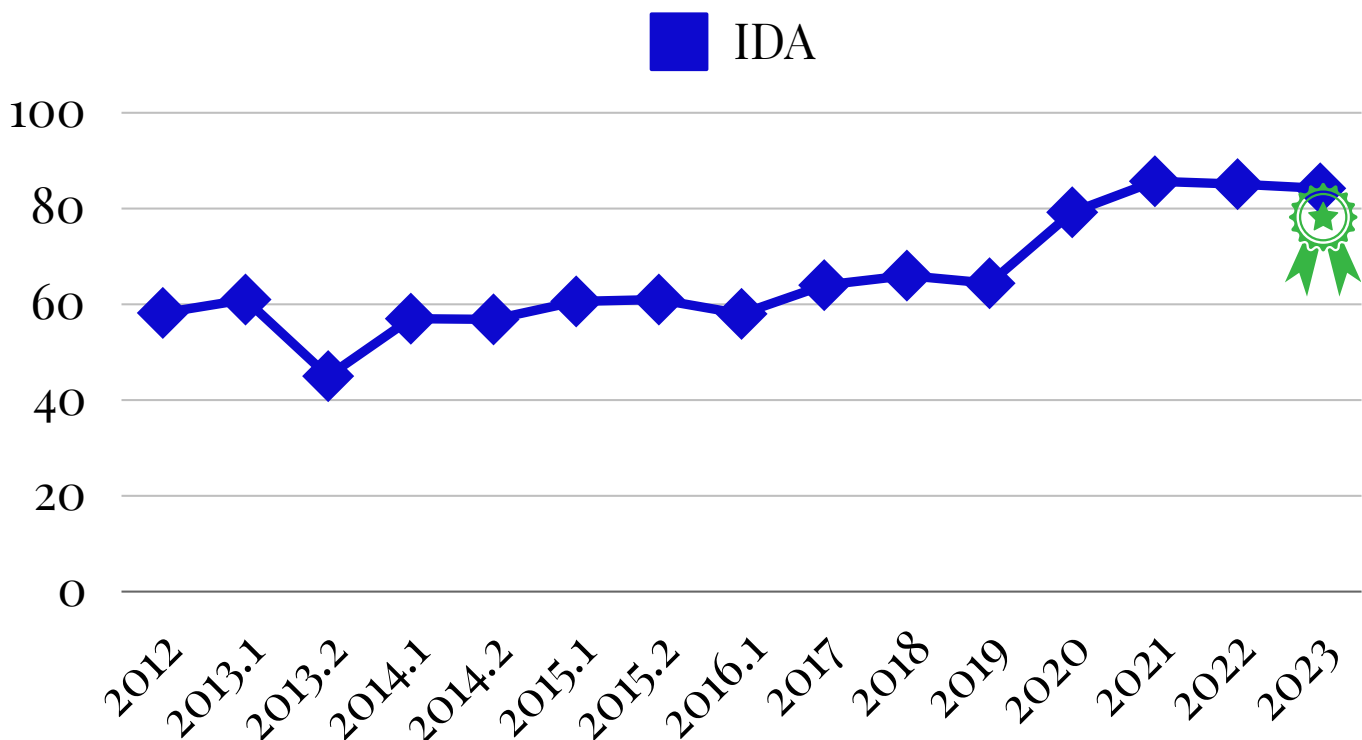

CONSUMO DE ENERGIA

O consumo total de energia durante o ano de 2024 foi de 100.996.518kwh. É importante destacar que o aumento desse consumo ocorreu devido ao aumento na movimentação do Porto.

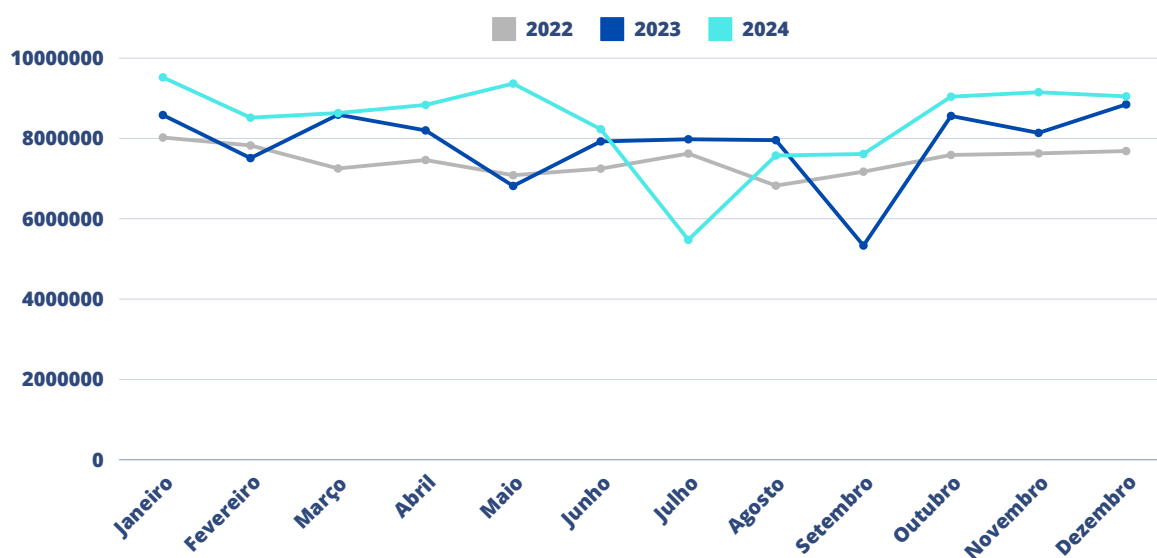

FORNECIMENTO DE ENERGIA PARA EMBARCAÇÕES

2023



TOTAL DE
136 embarcações



TOTAL DE
216.323,70 kWh

2024



TOTAL DE
140 embarcações



TOTAL DE
255.159,4 kWh



CONSUMO DE COPOS DESCARTÁVEIS

O consumo total de copos aplicado em 2024 foi de 45.000 unidades, evidenciando uma redução de 27% em relação ao período de 2022 a 2024. Essa redução reflete o progresso ao longo dos anos, fruto de exercícios contínuos, incluindo a melhoria de campanhas de conscientização sobre consumo responsável.

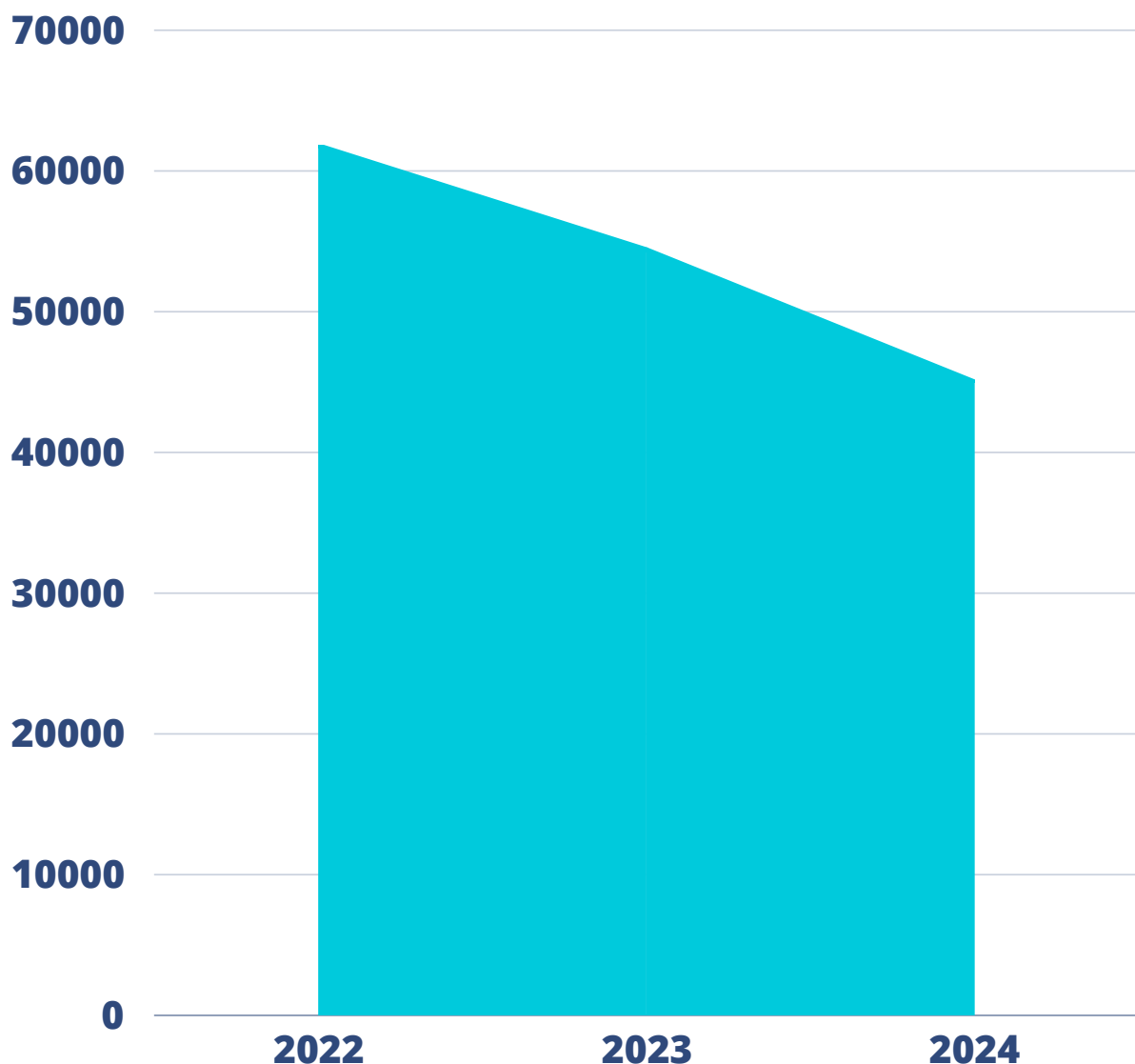

CONSUMO DE ÁGUA

O consumo de água registrado em 2024 foi de 17.916m³, evidenciando uma redução em relação ao período anterior, quando o consumo alcançou 18.951m³.

Essa redução de aproximadamente 5,46% reflete a implementação eficaz de ações voltadas à conscientização dos colaboradores, os quais passaram a adotar práticas mais eficientes e sustentáveis no uso da água durante a execução de suas ações.

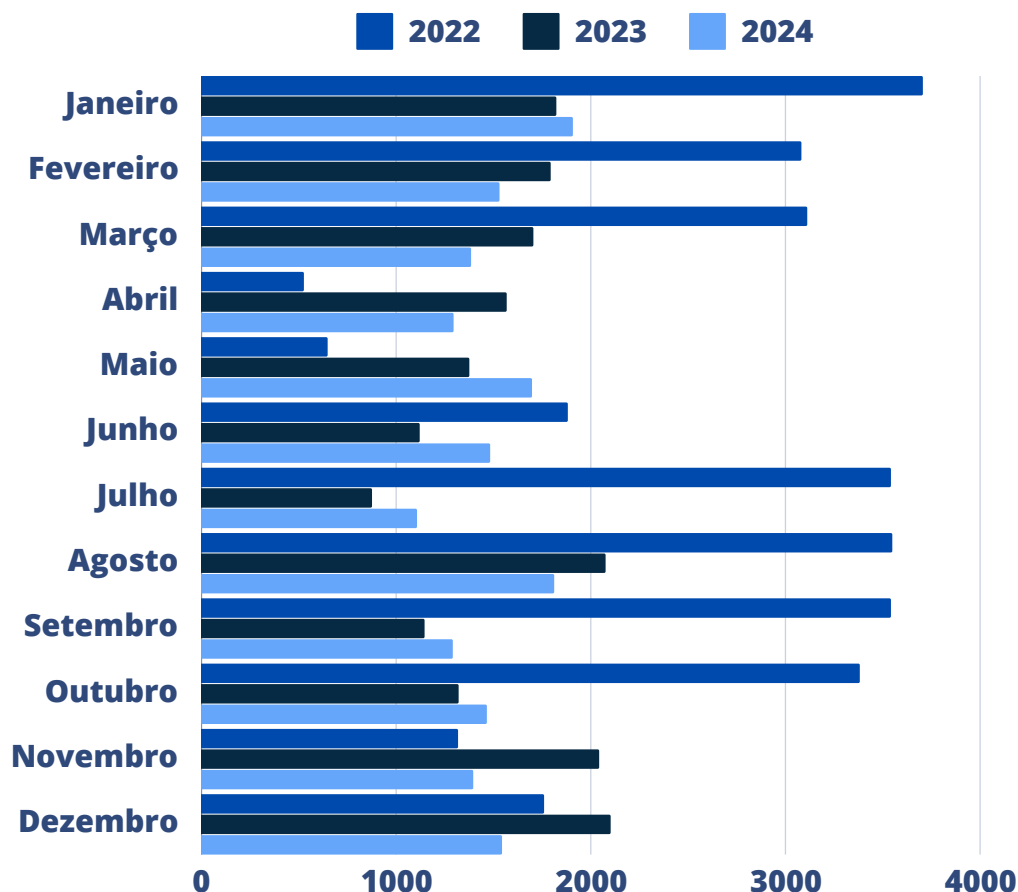

RESÍDUOS SÓLIDOS - PORTO

Contrata a empresa B-Green, que realiza coleta e destinação final dos resíduos gerados. São disponibilizadas caçambas coletoras estacionárias, e a coleta é realizada sempre que solicitado.

Ao longo do ano de 2024, foram coletadas 218,85 toneladas, conforme discriminado a seguir:



RESÍDUOS DE VARRIÇÃO, LIMPEZA DE
LOGRADOUROS E VIAS

TOTAL DE
68,63 toneladas

RESÍDUOS DE CONSTRUÇÃO CIVIL

TOTAL DE
48,35 toneladas



RESÍDUOS RECICLÁVEIS

TOTAL DE
0,67 toneladas

MADEIRAS

TOTAL DE
79,98 toneladas



LIXO COMUM

TOTAL DE
13,03 toneladas



LODOS FOSSAS SÉPTICAS

TOTAL DE
8,18 toneladas

RESÍDUOS SÓLIDOS - EMBARCAÇÕES

A gestão do monitoramento da retirada de resíduos das embarcações no Porto do Recife é realizada de forma rigorosa, garantindo o descarte adequado e a preservação ambiental. O processo inclui o acompanhamento das operações, o controle documental e a destinação correta dos resíduos, em conformidade com as normas ambientais. Essas ações visam reduzir impactos no ecossistema costeiro e promover práticas sustentáveis no porto.

RESÍDUOS DE EMBARCAÇÕES EM NÚMEROS

TIPO DE EMBARCAÇÃO	RESÍDUOS SÓLIDOS		RESÍDUOS OLEOSOS	
	Total de embarcações que realizaram a retirada de Resíduos Sólidos	Quantidade em m ³	Total de embarcações que realizaram a retirada de Resíduos Oleosos	Volume em m ³
Cargueiro 	30	111,6	23	294,76
Passageiro 	13	421,80	05	161,80
Rebocador 	40	3,20	02	9,00
TOTAL	83	536,60	30	465,56

PLANO DE EMERGÊNCIA INDIVIDUAL - PEI Foram realizados

1 simulado completo

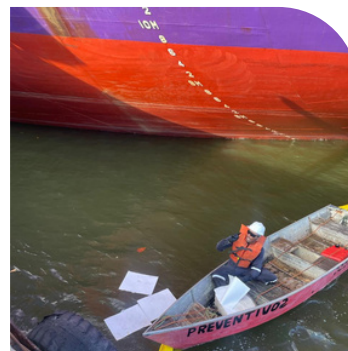

1 Treinamento com funcionários do Porto



2 reuniões de planejamento com a EOR



2 exercícios de mobilização e operação de equipamentos



2 exercícios de comunicação interno com a EOR

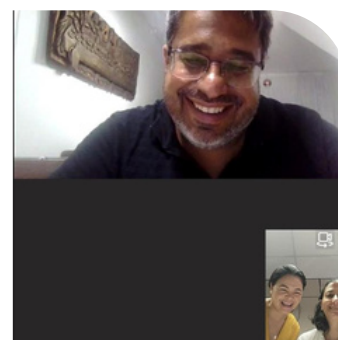

CAMPANHAS DE SENSIBILIZAÇÃO AMBIENTAL

CAMPANHA PLÁSTICO ZERO

Com objetivo de redução de uso de descartáveis no dia a dia das atividades do setor administrativo da Porto, a COGET desenvolveu o Campanha Plástico Zero”, providenciando e palestras e distribuição canecas e garrafas térmicas para todos os colaboradores do Porto.



CAMPANHAS DE SENSIBILIZAÇÃO AMBIENTAL

SEMANA DO MEIO AMBIENTE

CONVITE SEMANA DO MEIO AMBIENTE 

CONFIRA A PROGRAMAÇÃO ESPECIAL QUE PREPARAMOS!

1º DIA 05/06/2024 14h	<ul style="list-style-type: none">TALK SHOW COM O PRESIDENTE DE UMA ASSOCIAÇÃO DE CATADORES - Carlos André dos SantosCoffe breakSorteio de Brindes
2º DIA 06/06/2024 14h	<ul style="list-style-type: none">PALESTRA E VISITA À EMBARCAÇÃO CIÊNCIAS DO MAR IV - Profº Alex CostaSorteio de Brindes
3º DIA 06/06/2024 14h	<ul style="list-style-type: none">SESSÃO PIPOCAPipoca e RefrigeranteSorteio de Brindes

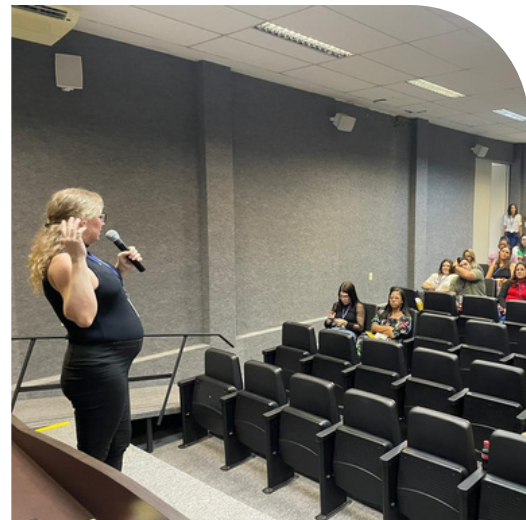

TREINAMENTOS

CURSO DA IMO

A equipe técnica da COGET participou do curso “FIRST RESPONDER - PADRÃO OPRC/IMO I” com objetivo de aprimorar os conhecimentos em ações de respostas em óleo ao mar.



TREINAMENTOS

CURSO DE LICENCIAMENTO E FISCALIZAÇÃO

Parte da equipe técnica da COGET participou do curso de Licenciamento e Fiscalização Ambiental, ministrado pelo EGAPE- Escola de Governo da Administração Pública. O curso teve como objetivo aprimorar o conhecimento nos instrumentos e legislação na área de meio ambiente.



ENCONTRO DA ALIANÇA BRASILEIRA PARA DESCARBONIZAÇÃO DE PORTOS - ABDP

Representantes da COGET participaram do primeiro encontro nacional para Descarbonização de Portos, sediado na Empresa Suape, onde foi possível a troca de experiências e informações, com o objetivo de acelerar a descarbonização de setores portuário e aquaviário no Brasil.





TREINAMENTOS

Além dos cursos presenciais, a equipe técnica da COGET também participou de alguns cursos disponibilizados em plataformas online.

REALIZADOS

21

cursos
pela equipe da COGET

Os temas foram:

- Boas práticas no setor portuário
- Treinamento de Compliance
- Tratamento de água e efluentes
- Conservação Ambiental
- Logística Reversa
- Plano Nacional de Economia Circular
- LGPD Para a Gestão Pública
- Práticas ESG: Oportunidades no Mercado Internacional
- ODS: E a Importância para os Negócios
- Licenciamento Ambiental Federal de Infraestruturas de Transportes
- Comunicando Sobre Mudança de Clima
- Elaboração de políticas, programas e projetos para o desenvolvimento humano e sustentável
- Alternativas Sustentáveis para Gestão Sustentável
- Plano Diretor de Logística Sustentável
- Power BI

SAÚDE E

SEGURANÇA NO TRABALHO



PORTO do RECIFE S.A.

A segurança no ambiente portuário é fundamental para garantir a integridade física dos trabalhadores e garantir a continuidade eficiente das operações. No contexto sonoro e desafiador dos portos, onde as atividades variam entre cargas, operações logísticas e entrega de embarques, a prevenção de acidentes se torna uma prioridade.

O Porto do Recife, ciente das complexidades envolvidas, adota práticas rigorosas de segurança, protegendo tanto os profissionais que atuam no local quanto às instalações e equipamentos. A busca constante por melhorias e a implementação de ações de segurança reforçam o compromisso da administração portuária com a saúde, o bem-estar e a eficiência das atividades portuárias.

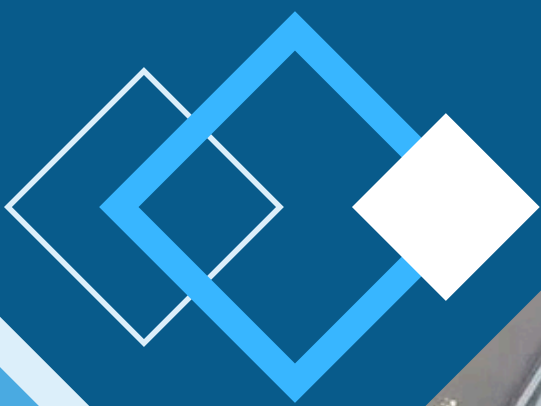

SEGURANÇA DO TRABALHO EM NÚMEROS

A segurança do trabalho no ambiente portuário é fundamental para proteger a saúde e a integridade física dos trabalhadores, além de ser essencial para evitar acidentes e garantir a continuidade segura das operações.

Considerando a complexidade e o dinamismo das atividades portuárias, o Porto do Recife mantém um compromisso constante com a adoção de práticas rigorosas de segurança, cuidando tanto da proteção dos trabalhadores quanto da preservação das áreas onde eles desempenham suas funções.



ACIDENTES REGISTRADOS	PORTO	OGMO	ARRENDATÁRIOS
Número de Acidentes de Trabalho (Típicos)	0	13	4
Número de Acidentes de Trabalho de Trajeto	0	0	0
Horas Homens Trabalhadas (HHT)	256.674	362.718	453.822
Taxa de Frequência	0	35,84	0,065
Taxa de Gravidade	0	8,27	0,11

PLANO DE AJUDA MÚTUA - PAM

Foram realizados

2 simulados completos



2 treinamentos com a brigada de emergência para atendimento ao PAM



Anualmente a Comissão Interna de Prevenção de Acidentes – CIPA, do Porto do Recife S.A., de acordo com as exigências do Ministério do Trabalho e Emprego, estabelecida em sua Norma Regulamentadora NR 5, realiza um cronograma de ações e atividades.

GESTÃO 2023/2024

1 treinamento

2 reuniões ordinárias

ELEIÇÃO 2024/2025



A eleição da CIPA – Gestão 2024/2025, foi realizado nos dias 10 e 11 de outubro de 2024, para eleger os representantes dos empregados na Comissão Interna de Prevenção de Acidentes – CIPA.

Foram 03 candidatos e o eleito teve 47 votos.

GESTÃO 2024/2025

2 reuniões ordinárias



TREINAMENTOS

Brigada de Incêndio do Porto

O Porto promoveu a capacitação para os seus trabalhadores para formação da Brigada de Incêndio, com conteúdo de:

- Primeiros Socorros
- Rota de fuga
- Combate a incêndio

TOTAL DE **29** Brigadistas
formados



SEGURANÇA NO TRABALHO



PORTO do RECIFE S.A.

SEMANA DE PREVENÇÃO A ACIDENTES DO TRABALHO - SIPAT

Vem Ai...

SIPAT - Semana Interna de Prevenção de Acidentes do Trabalho

NO PERÍODO DE 02 À 04 DE OUTUBRO DE 2024 REALIZAREMOS NOSSA SIPAT COM O TEMA: SAÚDE, SEGURANÇA E PREVENÇÃO É O VALOR DA VIDA.

CIRCUITO SAÚDE COM SEST SENAT

02/10/2024
14H

PALESTRA SOBRE ASSÉDIO MORAL E ASSÉDIO SEXUAL

03/10/2024
14H

PALESTRA SOBRE PREVENÇÃO E COMBATE A INCÊNDIO

04/10/2024
14H

E ainda teremos:

- SORTEIO DE BRINDES
- LANCHES
- E MUITO MAIS

CIPA SEGURANÇA

PORTO do RECIFE S.A.





Foram
REALIZADAS

6 campanhas
de saúde do trabalhador

PREVENÇÃO DE DOENÇAS SEXUALMENTE TRANSMISSÍVEIS - CAMPANHA DE CARNAVAL



CAMPANHA DE VACINAÇÃO





SETEMBRO AMARELO



OUTUBRO ROSA

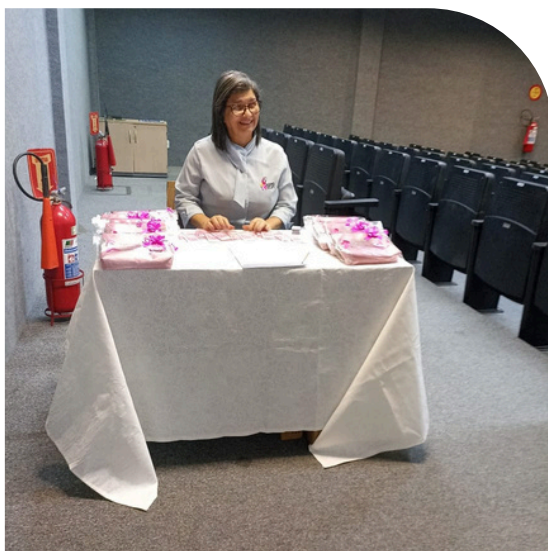

CAMPANHA BANHEIRO LIMPO

1º Semestre

COMO VOCÊ PODE AJUDAR?



SIGA AS DICAS DESTA FOLHETO!

X FREQUENTEMENTE AS EQUIPES DE MANUTENÇÃO E LIMPEZA ENCONTRAM OS SANITÁRIOS OBSTRUÍDOS E DEPRÉDADOS

X TAIS ATOS DIFICULTAM O USO DOS BANHEIROS, BEM COMO PREJUDICA A MANUTENÇÃO DAS BOAS CONDIÇÕES SANITÁRIAS DESTES LOCAIS

✓ PRECISAMOS DA SUA AJUDA PARA MANTER A HIGIENE DOS BANHEIROS ADEQUADA, PARA A UTILIZAÇÃO DE TODOS

ESSE BANHEIRO TAMBÉM É SEU!

NOS AJUDE A CONSERVÁ-LO!

COORDENADORIA DE GESTÃO AMBIENTAL E DE SEGURANÇA E SAÚDE NO TRABALHO



O QUE VOCÊ PREFERE, UM BANHEIRO SUJO OU LIMPO, PARA UTILIZAR?



CONFIRA ALGUMAS **Dicas** PARA VOCÊ COLABORAR!

- NÃO FAÇA SUAS NECESSIDADES NO CHÃO
- APÓS O USO DO VASO SANITÁRIO, DE DESCARGA
- NÃO SUBA NO VASO SANITÁRIO
- FECHE A TORNEIRA APÓS O USO
- JOGUE O LIXO NA LIXEIRA

CASO ENCONTRE ALGUMA IRREGULARIDADE OU QUEIRA FAZER UMA SUGESTÃO, APONTE A CÂMERA DO SEU CELULAR PARA O QR CODE ABAIXO E ENTRE EM CONTATO CONOSCO:



VOCÊ TAMBÉM PODE ENTRAR EM CONTATO ATRAVÉS DO NOSSO WHATSAPP: (81) 994882041



2º Semestre

CAMPANHA BANHEIRO LIMPO

VAMOS CUIDAR DESTA AMBIENTE

- Não suba no vaso sanitário;
- Jogue o papel higiênico no lixo;
- Após o uso, dê descarga;
- Não Urine no chão;
- Lave bem as mãos;

Se este banheiro estiver sujo, entre em contato conosco através do whatsapp (81) 99488-2041 ou pelo QR CODE ao lado:

Lembre-se depois de você, outros utilizarão este banheiro.



OUTRAS AÇÕES



PORTO do RECIFE S.A.

A equipe da COGET, realizou em conjunto com a Coordenadoria de Imprensa - COIMP da Porto Recife o atendimento ao público externo de visitas técnicas de escolas, cursos técnicos, faculdades e autoridades.

Foram
REALIZADAS:

03 visitas técnicas
no tema Segurança do Trabalho

02 visitas técnicas
no tema Meio Ambiente

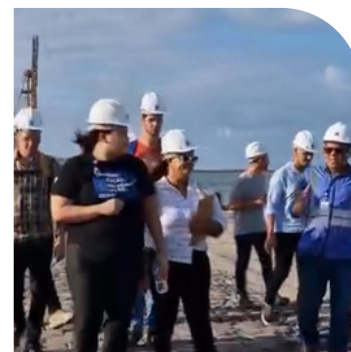

Foi
REALIZADA

01 visita técnica
ao ciências do mar

A COGET coordenou juntamente com a COIMP, Cerimonial do Palácio do Governo a organização para recepção da delegação do Embaixador do Pólo para Assuntos Marítimos do Governo França.



UNIVERSIDADE FEDERAL DE PERNAMBUCO - UFPE (PROGRAMA CIÊNCIAS DO MAR)

Visita da Diretoria do Porto e Sindope no Navio Ciências do Mar.



Foram
REALIZADAS

04 reuniões de
alinhamento

A COGET está coordenando em parceria com o Sindicato dos Operadores Portuários do Estado de Pernambuco - SINDOPE, a elaboração do “Plano de Trabalho”, apresentado pela UFPE, para execução do “Projeto de Levantamento de Parâmetros Físicos Oceanográficos na Região Costeira em Frente ao Complexo Portuário do Porto do Recife”. O Plano de Trabalho já contemplou o compartilhamento de dados de monitoramento ambiental dos padrões de qualidade dos recursos hídricos na área de influência direta do Porto do Recife.

UNIVERSIDADE CATÓLICA DE PERNAMBUCO - UNICAP

Foi assinada a “Carta de Intenção” para que a Porto do Recife seja parceiro associado juntamente com a Universidade Católica de Pernambuco (UNICAP), Institute Catholique d'Arts et Métiers da França e a Faculdade de Engenharia Industrial (FEI) de São Paulo, no projeto de Cooperação para Inovação Pedagógica na América Latina (CIPAL). O projeto prevê o desenvolvimento de uma rede entre a academia e a indústria, explorando potenciais colaborações de pesquisa e fornecendo contribuições para garantir que o conteúdo do programa, currículo, metodologias e resultados de aprendizagem desenvolvidos neste projeto estejam alinhados com as necessidades da força de trabalho do futuro.

SINDICATO DOS OPERADORES PORTUÁRIOS DO ESTADO DE PERNAMBUCO - SINDOPE

Foram
REALIZADAS

04 reuniões de
alinhamento

Sob coordenação da COGET, foi firmado o Termo de Cooperação Técnica nº 2024/002/00 entre o Sindicato dos Operadores Portuários do Estado de Pernambuco (SINDOPE) e a Porto do Recife S/A, e que tem como objeto permitir a colaboração conjunta no desenvolvimento da infraestrutura e fortalecimento institucional do Porto do Recife. Dentre as ações previstas no Termo de Cooperação está a contratação de consultoria específica para elaboração do Sistema de Gestão Integrada-SGI com vista a obtenção das Certificações da Série ISO.





Foram produzidos conteúdos com a temática ambiental, de saúde e segurança no trabalho, os quais foram divulgados mensalmente ao longo do ano, por meio dos e-mails institucionais dos colaboradores.

TOTAL DE 9 posts elaborados e enviados

Plástico: útil por minutos, nocivo por décadas.

VOCÊ SABIA? Embora alguns itens de plásticos possam ser úteis para nosso dia a dia por minutos, ele leva décadas para se decompor no oceano.

Item	Tempo para se decompor
Escova de dentes	500 anos
Garrafas plásticas	450 anos
Canudos	200 anos
Copo de café	30 anos
Sacola plástica	20 anos

Fonte: WWF | www.wwf.org.br/news/stories/180-180cepilho-plastico@p.ano13 | Acessado em 29 de abril 2023.

Coordenadoria de Gestão Ambiental e de Segurança e Saúde no Trabalho

Fevereiro
Laranja Roxo

Este mês, vestimos a cor roxa com orgulho para conscientizar sobre o Lúpus, a Fibromialgia e o Mal de Alzheimer. Junte-se a nós nessa luta pela informação e apoio!

Fevereiro laranja é dedicado à conscientização sobre a Leucemia, uma batalha que muitos enfrentam com coragem. Vamos nos unir para apoiar e informar.

PORTO do RECIFE S.A.

Coordenadoria de Gestão Ambiental e de Segurança e Saúde no Trabalho

CAMPANHAS EDUCATIVAS



PORTO do RECIFE S.A.

PORTO do RECIFE S.A.

Aedes aegypti: o que você precisa saber sobre esse mosquito!



Aedes aegypti é o nome da principal espécie que transmite os vírus da dengue, chikungunya e zika.

Essa espécie tem como característica a presença de marcações brancas nas pernas e no dorso.

É um mosquito doméstico, que vive dentro ou ao redor de locais frequentados por pessoas.

A fêmea tem hábitos preferencialmente diurnos e alimenta-se de sangue humano para fazer a maturação dos seus ovos.

Siga algumas dicas para eliminar possíveis focos do mosquito:

-  Mantenha a caixa d'água limpa e bem fechada
-  Limpe as calhas para evitar obstrução e acúmulo de água
-  Coloque areia nos vasos de plantas
-  Guarde os pneus sempre cobertos
-  Mantenha as lixeiras bem fechadas

O COMBATE AO MOSQUITO DEPENDE DE VOCÊ! FAÇA A SUA PARTE!

PORTO do RECIFE S.A.

17 DE MAIO DIA INTERNACIONAL DA RECICLAGEM

A DATA FOI CRIADA COM O INTUITO DE ESTIMULAR AS PESSOAS SOBRE A IMPORTÂNCIA DE FAZER O DESCARTE CORRETO DOS RESÍDUOS.

RECICLAGEM

Processo de transformação de materiais descartáveis em insumos e/ou produtos.



COLETA SELETIVA - CORES



Papel Plástico Metal Vidro Orgânico

Faça sua parte, descarte com consciência

IMPORTÂNCIA

É importante para mantermos uma sociedade mais sustentável e para o desenvolvimento da economia.

Colabore para um Porto do Recife mais sustentável.



Coordenadoria de Gestão Ambiental e de Segurança e Saúde no Trabalho



ABRIL Verde

NENHUM TRABALHO É TÃO IMPORTANTE QUE NÃO POSSA ESPERAR PARA SER FEITO COM SEGURANÇA.

Mês de conscientização sobre a prevenção de acidentes do trabalho e doenças ocupacionais.

#PREVINIR É DEVER DE TODOS!

Coordenadoria de Gestão Ambiental e de Segurança e Saúde no Trabalho



CAMPANHAS EDUCATIVAS



PORTO do RECIFE S.A.

PSIU!

VAMOS FALAR SOBRE ACIDENTES DE TRABALHO?

Todo acidente que ocorre pelo exercício da atividade profissional, à serviço da empresa, provocando lesão corporal, perturbação funcional ou doença que cause a morte, a perda ou redução permanente ou temporária da capacidade de trabalho é considerado um acidente de trabalho.

Fique atento às normas e colabore com a sua segurança!

Coordenadoria de Gestão Ambiental e de Segurança e Saúde no Trabalho

setembro amarelo

MÊS DE PREVENÇÃO AO SUICÍDIO

No dia 10 de setembro se comemora o dia mundial de prevenção do suicídio. Esse dia foi instituído pela Organização Mundial da Saúde (OMS) em 2003.

DICAS DE COMO CUIDAR DA SUA SAÚDE MENTAL

Mantenha um estilo de vida saudável

Pratique exercícios físicos regularmente e mantenha uma dieta equilibrada.

Pratique o autocuidado

Desacelere um pouco. Tire um dia para cuidar de você. E lembre-se de não se cobrar demais. Não somos perfeitos.

Converse com seus familiares e amigos

É muito importante manter os laços com quem amamos. Sempre que puder, encontre ou ligue para aqueles que você confia.

Não hesite em pedir ajuda

Se por acaso, você ainda sentir que não está bem, procure ajuda profissional.

COORDENADORIA DE GESTÃO AMBIENTAL E DE SEGURANÇA E SAÚDE NO TRABALHO

DEZEMBRO Vermelho

Mês de prevenção ao HIV/AIDS e outras Infecções Sexualmente Transmissíveis (IST)

A transmissão pode ocorrer por:

- Relação sexual com uma pessoa infectada, sem uso de preservativo;
- Transmissão vertical: a doença é transmitida da mãe para o bebê por meio da placenta, parto e amamentação;
- Contato com sangue infectado;
- Uso de agulha e seringa já utilizada por uma pessoa infectada;
- Transfusão de sangue contaminado;
- Instrumentos cortantes não esterilizados;

Ficará disponível na recepção uma caixinha com preservativos, caso precise. **Previna-se.**

UM MÊS PARA LEMBRAR QUE A PREVENÇÃO É O MELHOR CAMINHO

PERSPECTIVAS



PORTO do RECIFE S.A.

À medida que avançamos em 2025, as perspectivas para o Porto do Recife são animadoras e repletas de oportunidades. Nosso compromisso com a excelência nas operações portuárias traça um caminho desafiador, mas promissor, para os próximos meses.

Investimentos em infraestrutura estão programados para ampliar nossa capacidade operacional, tornando nossas atividades mais ágeis e competitivas no mercado global. Novas parcerias reforçam nossa trajetória de crescimento sustentável, com um foco especial na adoção de práticas mais ecológicas, alinhadas ao compromisso com a responsabilidade ambiental e a eficiência logística.

A segurança do trabalho e a sustentabilidade ambiental seguem como pilares fundamentais de nossa atuação. Programas contínuos de capacitação, monitoramento rigoroso e a implementação de práticas ecoeficientes evidenciam nosso comprometimento com o bem-estar dos colaboradores e a preservação do meio ambiente.

Olhando para o horizonte de 2025, não apenas projetamos um crescimento na movimentação de cargas, mas também uma evolução constante que fortalecerá nossa posição no cenário nacional.

Com inovação, sustentabilidade e excelência como norteadores, seguimos confiantes de que este será um ano de grandes conquistas para o Porto do Recife e toda a comunidade portuária.

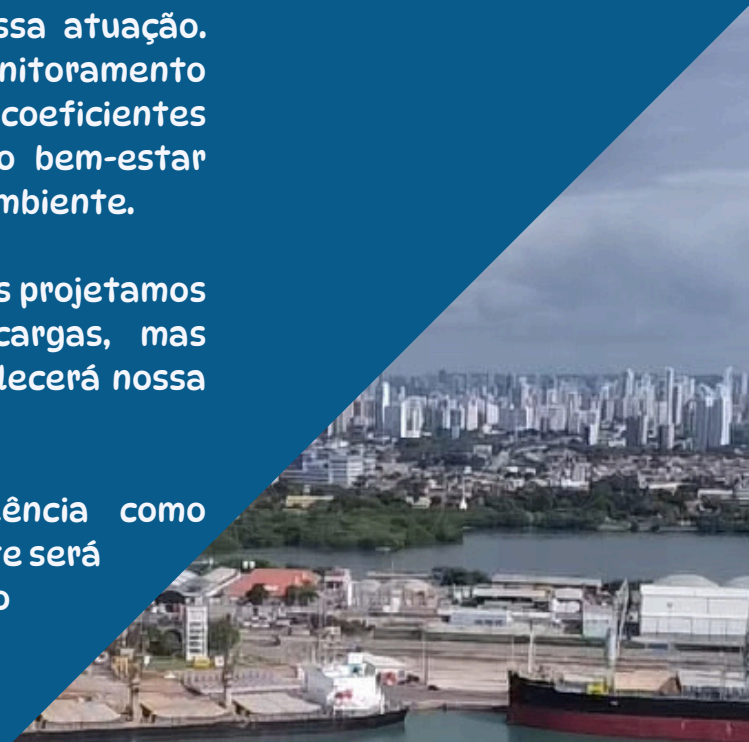

SOBRE O RELATÓRIO



PORTO do RECIFE S.A.

**PERIODICIDADE DA PUBLICAÇÃO:
Anual**

**PERÍODO ABRANGIDO PELA PUBLICAÇÃO:
2024**

**DATA DO RELATÓRIO ANTERIOR:
Março/2024**

**CONTATO PARA INFORMAÇÕES SOBRE ESTE
RELATÓRIO:
meioambiente@portodorecife.pe.gov.br**

